



लुम्बिनी प्रदेश सरकार
स्वास्थ्य मन्त्रालय
स्वास्थ्य निर्देशनालय
बर्दिया अस्पताल
गुलरिया, बर्दिया



वार्षिक प्रतिवेदन

आ.व.: २०७९/०८०



यस अस्पतालवाट प्रदान गरिने सेवाहरू

१. बहिरङ्ग सेवा (सर्वजनिक विदा बाहेक)
२. आकस्मिक सेवा (२४ सै घण्टा)
३. अन्तरङ्ग सेवा (२४ सै घण्टा)
४. अप्रेशन सेवा (C/S), हाईड्रोसिल, हार्निया, सिष्ट, एपेन्डिक्स तथा अन्य
५. निःशुल्क प्रसुती सेवा (अप्रेशन सहित)
६. फार्मोसी सेवा (श-शुल्क/निःशुल्क)
७. दन्त उपचार सेवा
८. एच.आई.भि.परामर्श तथा उपचार सेवा (ART)
९. क्षयरोग तथा कुष्ठ रोग उपचार सेवा (DOTS/MDT)
१०. लैङ्गिक हिंसा सम्बन्धी परामर्श तथा उपचार सेवा (OCMC)
११. सुरक्षित गर्भपतन सेवा
१२. भिडियो एक्सरे सेवा
१३. प्रयोगशाला सेवा (२४ सै घण्टा)
१४. एक्सरे सेवा (२४ सै घण्टा)
१५. पोषण सेवा
१६. सामाजिक सेवा ईकाइ
१७. पाठेघरको मुखको क्यान्सरको प्रारम्भिक पहिचान तथा रोकथाम (VIA र Cryotherapy)
१८. ज्येष्ठ नागरिक उपचार सेवा
१९. एम्बुलेन्स सेवा/ शव वाहन
२०. नवजात शिशु उपचार सेवा
२१. ईको (Echo) सेवा
२२. सिकलसेल तथा थालेसिमिया जाँच तथा उपचार सेवा
२३. महिलाहरूको अङ्ग खस्ने समस्याको अप्रेशन सेवा



Government of Lumbini Province
Ministry of Health
Health Directorate
Bardiya Hospital
Gulariya, Nepal



Message from the Chairperson

It is indeed a joyous and exhilarating moment to celebrating 83 years* of a challenging and exciting journey of this hospital which emerged it as one of the best hospitals of this level in the country.

In this hospital, specialized services such as pediatric, obstetrics and gynaecology, surgery and dental are going on. There is availability of 24 hour services of emergency, laboratory, X-ray and pharmacy. Apart from other services, physiotherapy, HIV/AIDS prevention and control, tuberculosis treatment and control, insurance service, etc. are available.

From next month, the hospital is going to provide haemodialysis service and this will be the lifeline for the people with renal failure. A NCD clinic is going on under the PEN Plus Project. In near future, a NCD ward for serious inpatients of non-communicable diseases will be started. In future, the hospital is planning to run a paramedical school for the production of paramedics especially nurses. The rest of the details of the hospital are there in the "Annual Report of 2079/2080".

The achievements that have been obtained by the hospital in providing health services to the people of this region is the result of the hard-work, dedication and compassion of the Bardiya Hospital Team in the dynamic administration of Dr. Subhash Pandey, the Senior Medical Superintendent.

At the end I would like to wish my best wishes to all the Nepalese people living in the country or abroad on the auspicious occasion of near coming great festivals Vijayadashami, Deepawali and Chhath for happiness, peace and prosperity. Thanks.

Narayan Gautam
Chairman
Bardiya Hospital
Gulariya

*Est. 1940 A.D. initially called Tri-Juddha Hospital



Government of Lumbini Province
Ministry of Health
Health Directorate
Bardiya Hospital
Gulariya, Nepal



Foreword

It gives me an immense pleasure to express my few words regarding annual report 2079/80 of Bardiya Hospital, Gulariya. This report reflects our hospital activities and performances round the year and beyond. It also helps us to build work plan for future. The recommendation of this annual report will be guiding us for better quality service delivery in coming days, years and ahead.

We work as "Team Bardiya Hospital" to provide quality service as much as we can by keeping patient as our first priority. Our Hospital preparedness for quality service delivery has been proven through our good scores obtained in recent MSS (Minimum Service Standard) evaluation programmes and consecutive top rank (first position) of Bardiya Hospital among Provincial hospitals of Lumbini Province in FY 2077/078, 2078/079 and Second Position in FY 2079/80 which is awarded by Health Directorate, MOH during Provincial Annual Review.

The data presented through this annual report expresses our pain and happiness together. The collected and compiled data is the face of each department and shows the work they performed during the fiscal year. The data numerical is collected by Medical Record Section from different department of hospital, discussed before finalization, compiled, re-edited and published annuly.

I would like to congratulate "Team Bardiya Hospital" and extend my sincere thanks to whole Hospital Staff family for delivering quality health service by utilizing our minimum resources at its full strength. I specially thank our respected chairman Mr. Narayan Gautam and members of Hospital Development Committee for their guidance and support. I would like to thank all helping hands, District Administration, Local Government, Provincial Government and Federal Government as well as our patients who believed in us and given us an opportunity to serve at Bardiya and surrounding.

Finally, my special thanks to the report writing team and congratulation once again for publishing annual report 2079/080 on time.

Dr. Subhash Pandey
MBBS (NGMC, KU)
MD (MMC, IOM, TU)
Senior Consultant Medical Generalist
Hospital Chief, Bardiya Hospital

विषय सूची:

क्र स	शिर्षक	पेज
१	बर्दिया जिल्ला : एक परिचय	१
	• बर्दिया जिल्ला पर्यटकीय सम्भावना तथा विशेषताहरू	२
	• बर्दिया जिल्लाको आधारभूत जनसांख्यिक विवरण	३
	• बर्दिया जिल्लाको धर्म सम्बन्धि विवरण	४
	• बर्दिया जिल्लामा बोलिने भाषाहरूको विवरण	४
	• बर्दिया जिल्लाका प्रमुख जातजातिको विवरण	५
	• बर्दिया जिल्लामा रहेका स्वास्थ्य संस्थाहरूको सूची	६-८
२	बर्दिया अस्पताल : एक परिचय	९
	• स्वीकृत दरबन्दी अनुसार पदपूर्तिको अवस्था	१०-११
	• २०७१ सालदेखि हाल सम्मका कार्यालय प्रमुखहरूको नामावली	१२
	• अस्पताल विकास समितिको अध्यक्षहरूको नामावली	१२
	• बर्दिया अस्पतालको नाममा रहेका सवारी साधनको विवरण	१३
	• Hospital Bed	१४
	• अस्पतालको संगठनात्मक संरचना	१५
	• Human Resource Status 2079/080 (Updated)	१६-१७
	• अस्पतालको भौतिक सम्पत्तिको विवरण	१८
	• Hospital Services Summary 2079/80	१९
३	बर्दिया अस्पताल : आर्थिक विवरण	२०
	• गत आ.व.२०७९।०८० को आयव्यय विवरण	२०
	• आ.व. २०८०।०८१ को अनुमानित आयव्यय विवरण (अस्पताल विकास समिति)	२०-२१
	• गत आ.व. २०७९।०८० को आयव्यय विवरण (अस्पताल फार्मैसी)	२२
	• आ.व. २०८०/०८१ को अनुमानित आयव्यय विवरण (अस्पताल फार्मैसी)	२२
• स्वास्थ्य विमा कार्यक्रम	२३	
४	Annual Hospital & Emergency Services	२३
५	Annual Surgery Report	२४
६	Annual Death Information	२४
७	Annual Laboratory Reports	२५
८	Annual Summary of Inpatient Outcome	२६
९	Main Indicators in 3 Years Trends	२७

१०	Annual Referred Cases	२८
११	Machines and Equipments in Different Departments	२८-३३
१२	सुरक्षित मातृत्व सम्बन्धि तालिकाहरु	३४
१३	वार्षिक खोप विवरण	३५
१४	Obstetric Complication Data (3 Years Trends)	३६
१५	सुरक्षित गर्भपतन सम्बन्धित तथ्यांकहरु	३६
१६	MSS Score Of Bardiya Hospital	३७
१७	परिवार नियोजन सम्बन्धी सेवाको विवरण	३७
१८	Geriatric सेवाको वार्षिक प्रगति प्रतिवेदन	३८
१९	सामाजिक सेवा इकाइको वार्षिक प्रगति प्रतिवेदन	३९
२०	आ.व. २०७८/०७९ सम्मको वेरुजु लगत विवरण	४०
२१	Top 10 Diseases	४१
२२	सेवा तथा अध्ययन अध्यापन गर्ने कार्ययाजना	४१-४२
२३	आ. व. २०८०/०८१ का लागि आवश्यक खरिद गर्नुपर्ने उपकरण	४२
२४	अस्पताल विकास समितिबाट भए/गरेका मुख्यकार्यहरु	४३
२५	Major Innovations	४३-४४
२६	Hospital Strengths समस्याहरु सुझावहरु	४४-४५
२७	बर्दिया अस्पतालको सेवा शुल्क	४६-५३
२८	बर्दिया अस्पतालका विकास समितिका पदाधिकारी तथा कार्यरत सम्पूर्ण कर्मचारीहरुको सम्पर्क नम्बरहरु	५३
२९	Partnership With KIOCH	५३
३०	बर्दिया अस्पतालमा कार्यरत स्थायी कर्मचारीको विवरण	५४-५६
३१	बर्दिया अस्पतालमा कार्यरत दरबन्दी करार कर्मचारीको विवरण	५६-५७
३२	बर्दिया अस्पतालमा कार्यक्रम करार कर्मचारीको विवरण	५८-५९
३३	बर्दिया अस्पतालमा KIOCH Pen-Plus कार्यक्रमको कर्मचारीहरुको विवरण	५९
३४	समिति करार कर्मचारीको विवरण	६०-६२
३५	हामीलाई सम्पर्क गर्नुहोस्	६३
३६	अस्पतालको मोवाइल सम्पर्क	

ABBREVIATIONS

AES	Acute Encephalitis Syndrome
AGE	Acute Gastroenteritis
AFP	Acute Flaccid Paralysis
AIDS	Acquired Immunodeficiency Syndrome
ANC	Antenatal Checkup
ARI	Acute Respiratory Infection
ART	Anti Retroviral Therapy
BT	Blood Transfusion
COPD	Chronic Obstructive Pulmonary Disease
CS	Cesarean Section
DOTS	Directly Observed Treatment Short Course
DOR	Discharged on Request
ECG	Electrocardiogram
HIV	Human Immune Deficiency Virus
HTC	HIV Testing and Counseling
ICU	Intensive Care Unit
IPD	Inpatient Department
JE	Japanese Encephalitis
KIDS	Kapilvastu Integrated Development Services
LAMA	Leave against Medical Advice
LRTI	Lower Respiratory Tract Infection
MPDR	Maternal –perinatal Death Review
NICU	Neonatal Intensive Care Unit
NSI	Nick Simon’s Institute
NRH	Nutrition Rehabilitation Home
OCCMC	One Stop Crisis Management Center
OPD	Out Patients Department
OT	Operation Theater
PLHA	People living with HIV/AIDS
PMTCT	Prevention of Mother To child Transmission
PPH	Post Partum Hemorrhage
PUO	Pyrexia of Unknown Origin
RHD	Rheumatic Heart Disease
SBA	Skilled Birth Attendance
SNCU	Special Newborn Care Unit
STI	Sexually Transmitted Infection
SSU	Social Service Unit
USG	Ultrasonogram
UTI	Urinary Tract Infection
KIOCH	Kathmandu Institue of Child Health

अस्पतालबाट प्रदान गरिने सेवाहरू तथा कक्षहरूको विवरण

क्र.स.	उपलब्ध सेवाहरू	कोठा नम्बर
१	ओ. पी. डी.हल	१
२	टिकेट काउन्टर	२
३	बिलिड काउन्टर	३
४	फार्मसी	४
५	जनरल ओ.पी. डी.	५
६	बालरोग ओ.पी. डी.	६
७	प्रसुतीतथा स्त्री रोग ओ. पी. डी.	७
८	पेन प्लस क्लिनिक	८
९	सामाजिकसेवा इकाई/जेष्ठ नागरिक/स्वास्थ्य बिमा	९
१०	एक्स-रे शाखा	१०
११	मेडिसिन ओ.पी. डी.	११
१२	सर्जिकल ओ.पी. डी./इन्डोस्कोपी सेवा	१२
१३	दन्त रोगसेवा	१३
१४	हाड जोर्नी तथा नशा रोग ओ.पि.डी.	१४
१५	अल्ट्रासोनोग्रफी (Video x-ray)	१५
१६	ड्रेसिड	१६
१७	इमरजेन्सी शाखा	१७
१८	सि. एस.एस. डी.	१८
१९	अप्रेसन कक्ष	१९
२०	एम.सि. एच.	२०
२१	SNCU/Level II Neonatal Care	२१
२२	E. C. G. Room	२२
२३	प्रहरी सेवा कक्ष	२३
२४	ए.आर. टि.शाखा	२४
२५	क्षयरोग उपचार कक्ष	२५
२६	निः शुल्क औषधी काउन्टर	२६
२७	सर्जिकल वार्ड	२७
२८	प्रसुति वार्ड	२८
२९	प्रयोगशाला	२९
३०	ब्लड बैंक	३०
३१	बिरामी प्रतिकालय	३१
३२	इमरजेन्सी बिलिड काउन्टर	३२

क्र.स.	उपलब्ध सेवाहरु	कोठा नम्बर
३३	फिजियोथेरापी	३३
३४	ओ. सि. एम.सि.	३४
३५	बर्दिया अस्पताल विकास समिति	३५
३६	अक्सिजन प्लान्ट	३६
३७	म्यानिफोल्ड (अक्सिजन केन्द्रिय सप्लाई कक्ष)	३७
३८	ओयर हाउस (जिर्ण सामाग्री)	३८
३९	बायोमेडिकल उपकरण मर्मत शाखा	३९
४०	क्यविन मेडिकल वार्ड क, ख, ग	४०
४१	एच.डी.यु. तथा आइ.सि.यु.	४१
४२	फोहोरमैला निर्मलीकरण तथा व्यवस्थापन केन्द्र	४२
४३	माईनर ओ.टी	४३
४४	कुरवा घर	४४
४५	क्यविन भुई तल्ला	४५
४६	एम.एम.डि.पि. कक्ष	४६
४७	मेडिको लिगल कक्ष	४७
४८	लाण्डी शाखा	४८
४९	डिलक्स क्यविन मथिल्लो तल्ला	४९
५०	मेडिकल वार्ड	५०
५१	डाईलाईसिस वार्ड	५१
५२	हाउसकिपिङ्ग	५२
५३	जेरियाट्रिक वार्ड	५३
५४	बाल रोग वार्ड	५४
५५	जनरल वार्ड	५५
५६	पोष्टअप वार्ड	५६

बर्दिया जिल्ला : एक परिचय

लुम्बिनी प्रदेशमा पर्ने बर्दिया जिल्ला नेपालको पश्चिम क्षेत्रको अन्न भण्डारको रूपमा पनि चिनिन्छ । यो जिल्लाको पूर्वमा बाँके, पश्चिममा कैलाली, उत्तरमा सुर्खेत र सल्यान तथा दक्षिणमा भारतको उत्तरप्रदेशको वहराइच जिल्ला पर्दछ । यस जिल्लाको कुल क्षेत्रफल २०२५ वर्ग कि.मि. मध्ये दुई तिहाई भन्दा बढी भू-भाग (६८.७६५) तराईको समथल जमिनले ओगटेको छ भने बाँकी भाग (३१.२४५) चुरे पर्वत पर्दछ । विगतमा आदिवासी थारुहरूको वाहुल्यता रहेको यो जिल्लामा पछिल्ला दिनहरूमा बाहिरी जिल्लाहरूबाट बसाई-सराईको क्रम बढेसंगै जातीय र सांस्कृतिक विविधता रहेको छ ।

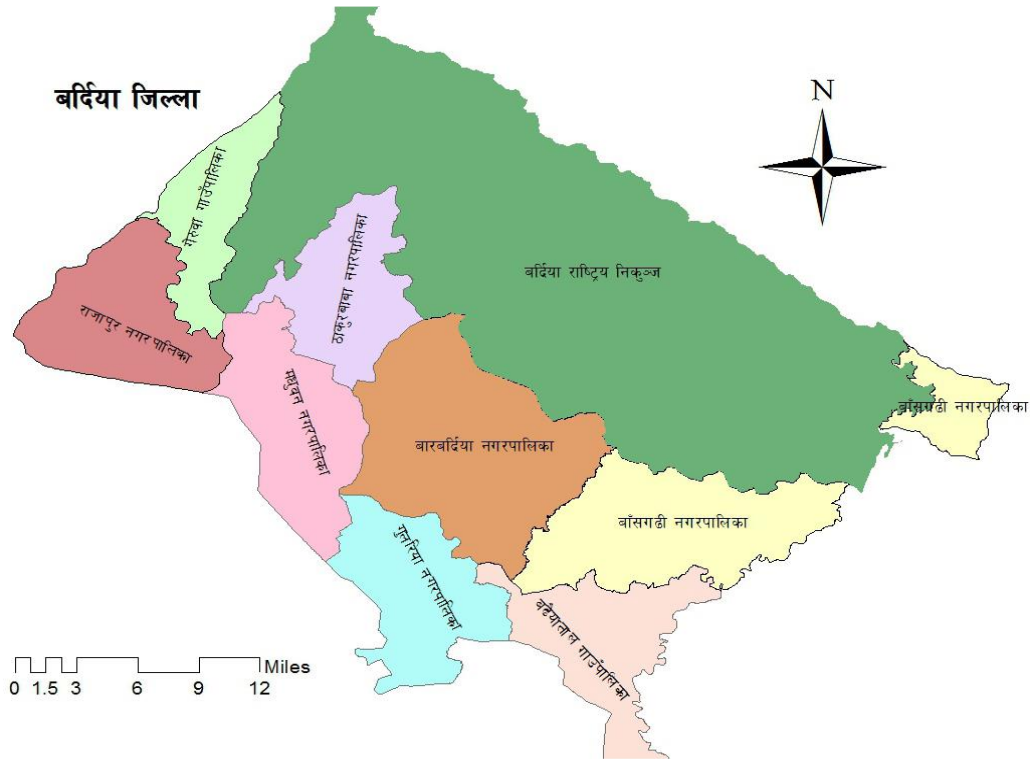

वि.सं. १९१४ मा भारतमा भएको सिपाई विद्रोहको समस्या समाधान गर्न तत्कालिन प्रधानमन्त्री श्री ३ जंगबहादुर राणाले ईष्ट इण्डिया कम्पनीलाई सहयोग गरे बापत वि.सं. १८७३ को सुगौली सन्धिबाट गुमेको भू-भाग मध्ये पुरस्कार स्वरूप वि.सं. १९१७ मा बाँके, बर्दिया, कैलाली र कञ्चनपुर नेपाललाई फिर्ता आएकोले उपरोक्त बर्दिया लगायतका जिल्लाहरूलाई नयाँ मुलुकको रूपमा चिनिन्छ । बर्दिया तालको जिल्ला, राजहात्तीको जिल्ला, थारु बहुलको जिल्ला, जंगलै-जंगलको जिल्ला, कृष्णसारको जिल्ला, बर्दिया राष्ट्रिय निकुञ्जको जिल्ला तथा कर्णालीपुलको जिल्लाको नामले पनि बर्दिया जिल्ला चिनिन्छ । न्यून पूर्वाधार विकास, बाढी प्रकोप, अव्यवस्थित सहरीकरण तथा प्रतिभा पलायन बास्तवमा जिल्लाकै समस्याका रूपमालिन सकिन्छ ।

बर्दिया जिल्लाको पर्यटकिय सम्भावना तथा विशेषताहरू

१. नेपालकै सबैभन्दा लामो कर्णाली (गेरुवा) नदिमा बनेको कोठियाघांट सडक पुल (१०१५ मि).
२. नेपालमै सबैभन्दा बढी पाटेबाघ, गोही, डल्फिन, गजराज तथा विश्वकै दुर्लभ खर मयुर, सानो खर मयुर, सिमतित्रा, सारस, भुँडीफोर, गरुड, उत्कोशी फ्याफ्याले, डांगर गिद्ध, सानो खैरो गिद्ध, सेतो गिद्ध, सुन गिद्ध, बोक्सी चिल, जीवहारा महांचिल, लघु महांचिल, राजहंचे, घेघरी घाँसे फिस्टो, बगाले बगेडी जस्ता चरा चुरुंगी तथा जिवजन्तु विविध प्रजाति रहेको ८९६ वर्ग मिटर फैलिएको बर्दिया राष्ट्रिय निकुञ्ज ।
३. एसियामै १ खम्बाबाट पहिलो पटक निर्माण भएको कर्णाली चिसापानी सडक पुल ।
४. विश्वमै दुर्लभ मानिएको र प्राकृतिक रूपले संरक्षण भएको कृष्णसार (Black buck) ।
५. पुरातत्वले महत्वपूर्ण र नेपाल सरकारबाट हुलाक टिकट प्रकाश नभएको ठाकुरवावा मन्दिर, गणेश मन्दिर, सदाशिव मन्दिर, कोटही मन्दिर, बगलामुखी मन्दिर, कालिका मन्दिर, तारकेश्वर मन्दिर, जानकी मन्दिर आदि ।
६. प्राकृतिक रूपले निर्मित दक्षिण एसियाका चराचुरुंगीको क्रिडा स्थल, कमलको फुल जस्ता गुणले सम्पन्न र संरक्षण गरिएको १०५ विगाहा क्षेत्रफलमा फैलिएको बढैयाताल ।
७. प्राकृतिक रूपमा रहेको २०० विगाहा क्षेत्रफलमा फैलिएको सतखल्वा ताल ।
८. जिल्लाको करिव ५३ प्रतिशत जनसंख्या रहेको थारु, राजी, चेपांग आदिको विविध संस्कृति ।
९. अन्नको भण्डार ।
१०. कुरिलो, घिउकुमारी जस्ता अनेक जडिबुटी ।

बर्दिया जिल्लाको आधारभूत जनसांख्यिक विवरण

विवरण	मान
कुल जनसंख्या	४,५९,९००
पुरुष	२,१६,७६६
महिला	२,४३,१३४
कुल घर परिवार संख्या	१,०६,३३६
औषत परिवार सदस्य संख्या	४.३३
जनघनत्व (प्रतिवर्ग कि.मि)	२२७
वार्षिक जनसंख्या वृद्धिदर	०.७२
सहरी जनसंख्या	१३.०६५
लैङ्गिक अनुपात	८९.१५
कुल साक्षरता दर	७६.९
पुरुष साक्षरता दर	८२.९
महिला साक्षरता दर	७१.५
अपेक्षित औषत आयु	७१ वर्ष
प्रतिव्यक्ति आय	१३९९ अमेरिकी डलर
मानव विकास सुचकांक	०.६०२

स्रोत: केन्द्रीय तथ्यांक विभाग

बर्दिया जिल्लाको धर्म सम्बन्धि विवरण

धर्म	प्रतिशत
हिन्दु	९३.४
इस्लाम	३.१
क्रिश्चियन	२.७
बौद्ध	०.७
अन्य	०.२

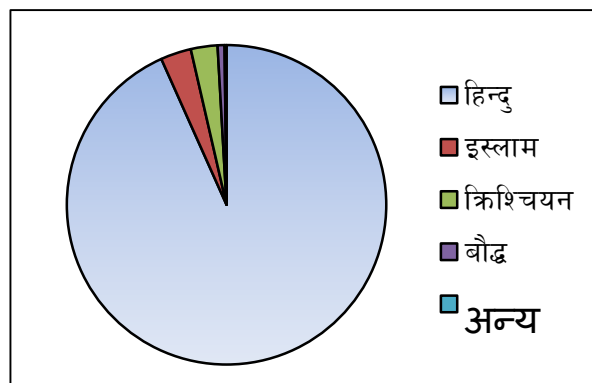

बर्दिया जिल्लामा बोलिने भाषाहरुको विवरण :

भाषा	प्रतिशत
थारु	५०.४
नेपाली	३६.३
अवधि	९.८
मगर	०.६
हिन्दी	०.६
अन्य	२.३

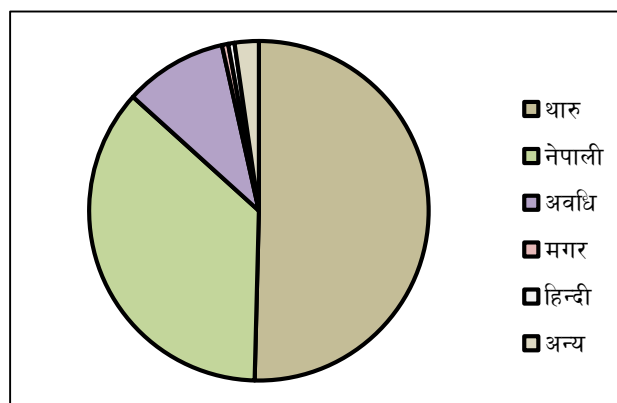

बर्दिया जिल्लाका प्रमुख जातजातिको विवरण

क्र.सं.	जातजाति	जनसंख्या	प्रतिशत
१.	थारु	२३२९९०	५०.७
२.	क्षेत्री	५८७७२	१२.८
३.	ब्राह्मण (पहाडी)	३२७८९	७.१
४.	कामी	२८९०२	६.३
५.	मगर	१३८२६	३
६.	मुस्लिम	१३३३०	२.९
७.	ठकुरी	१०५७७	२.३
८.	यादव	९२१६	२
९.	दमाई ढोली	८६५८	१.९
१०.	ब्राह्मण (तराई)	४८९१	१.०६

स्रोत : केन्द्रिय तथ्याङ्क विभाग

बर्दिया जिल्लामा रहेका स्वास्थ्य संस्थाहरुको सूची

क्र.सं.	संघ/प्रदेश/स्थानियतह	स्वास्थ्य संस्थाको नाम	स्वास्थ्य संस्था रहेको	
			वडा	स्थान
१	प्रदेश सरकार	बर्दिया अस्पताल	६	गुलरिया
		बर्दिया आयुर्वेद स्वा. केन्द्र	६	गुलरिया
२	गुलरिया नगरपालिका	आ.स्वा.से.के.	३	कट्टी
		आ.स्वा.से.के.	४	तुल्सीपुर
		श.स्वा.के.	५	बालापुर
		आ.स्वा.से.के.	६	गुलरिया
		स्वा.चौ.	१	चौधरीपुर
		श.स्वा.के.	२	पण्डीतपुर
		आ.स्वा.से.के.	७	चौगुर्जा
		आ.स्वा.से.के.	८	आसापुर
		स्वा.चौ.	९	डुवा
		श.स्वा.के.	१०	कालावञ्जर
		आ.स्वा.से.के.	११	लालपुर
		नागरिक अरोग्य सेवा केन्द्र	११	जिग्रया
		स्वा.चौ. महम्मदपुर	१२	दुधा
		३	बढैयाताल गाउँपालिका	आ.स्वा.से.के.
स्वा.चौ.जमुनी	२			सीतापुर
जमुनी आयुर्वेद औषधालय	२			जमुनी
प्रा.स्वा.के. सोरहवा	३			सोरहवा
आ.स्वा.से.के.	४			खैरनी
आ.स्वा.से.के.	५			बढैया
स्वा.चौ. मैनापोखर	६			मैनापोखर
आ.स्वा.से.के.	७			तिल्काना
४	बारबर्दिया नगरपालिका	आ.स्वा.से.के. पहाडीपुर	१	पहारीपुर
		आ.स्वा.से.के.	२	कुम्रागाउँ
		स्वा.चौ. बनियाभार	३	रामपुर
		स्वा.चौ. पदनाहा	४	पदनाहा

		आ.स्वा.से.के.	५	जव्दहवा
		आर.सी.थारु मेमोरियल नगर अस्पताल	६	मनिकापुर
		मगरागाडी आयुर्वेद औषधालय	६	मगरागाडी
		आ.स्वा.से.के.	७	सिउनिया
		आ.स्वा.से.के.	८	थानफेन
		आ.स्वा.से.के.	९	कतर्निया
५	राजापुर नगरपालिका	स्वा.चौ. दौलतपुर	१	दौलतपुर
		स्वा.चौ. नयाँगाउ	२	गुवारी
		आ.स्वा.से.के.	३	प्रयागपुर
		प्रा.स्वा.के. राजापुर	४	राजापुर
		स्वा.चौ. बदालपुर	५	बदालपुर
		प्रा.स्वा.के.		त्रिवेणीनगर
		स्वा.चौ. मानपुर टपरा	६	जम्नाबोझी
		श.स्वा.के.	७	रामपुर
		आ.स्वा.से.के.	८	धोबिनपुर
		स्वा.चौ. भिम्मापुर	९	गोडियाना
		स्वा.चौ. खैरी चन्दनपुर	१०	दक्षिण खैरी
		६	ठाकुरबाबा नगरपालिका	स्वा.चौ. नेउलापुर
आ.स्वा.से.के.	२			रानीपुर
आ. नगर अस्पताल				ठाकुरबाबा
श.स्वा.के. गोदाना	३			गोदाना
स्वा.चौ. बगनाहा	४			बगनाहा
आ.स्वा.से.के.	५			वन्कट्टी
स्वा.चौ. शिवपुर	६			बकुवा
आ.स्वा.से.के.	७			मोहनपुर
स्वा.चौ. ठाकुरद्वारा	८			चित्कैया
सा.स्वा.ई.ठाकुरद्वारा	९			ठाकुरद्वारा
७	मधुवन नगरपालिका	स्वा.चौ.सुर्यपटुवा	१	डल्ला
		आ.स्वा.से.के.	२	फुलवारी
		नागरिक अरोग्य से.के	२	फुलवारी

		आ.स्वा.से.के.	३	बालकुमारी
		स्वा.चौ. ढोढरी	४	बेलवा
		श.स्वा.के. शक्तिपुर	५	शक्तिपुर
		स्वा.चौ. सानोश्री	६	मधुवनबजार
		स्वा.चौ. ताराताल	७	शुक्रवस्ती
		आ.स्वा.से.के.	८	दुर्गापुर
		आ.स्वा.से.के.	९	धर्म वस्ती
८	बाँसगढी नगरपालिका	आ.स्वा.से.के.	१	बबई चेपाङ्ग
		स्वा.चौ.बेलवा	२	बनमुडुवा
		श.स्वा.के. राँझा जलजला	२	राँझा जलजला
		आ.स्वा.से.के	३	पुष्पनगर
		आ.स्वा.से.के	४	बटुवा
		आ.एस ओ एस नगर अ.	५	बाँसगढी
		श.स्वा.के. दमौली	६	दमौली
		स्वा.चौ. डेउढाकला	७	बडकी डेउढा
		आ.स्वा.से.के	८	ककौरा
		आ.स्वा.से.के	९	माछागढ
९	गेरुवा गाउँपालिका	आ.स्वा.से.के.	१	वगहीपुर
		आ.स्वा.से.के.	२	पाताभार
		स्वा.चौ. पाताभार	३	गणेशपुर
		स्वा.चौ. गोला	४	गोविन्दपुर
		स्वा.चौ. पशुपतिनगर	५	पथरैया
		मनाउ आयुर्वेद औषधालय	६	प्रसेनीपुर
		स्वा.चौ. मनाउ	६	प्रसेनीपुर

बर्दिया अस्पताल : एक परिचय

लुम्बिनी प्रदेश सरकार, स्वास्थ्य मन्त्रालय, स्वास्थ्य निर्देशनालय मातहतमा रहेको बर्दिया जिल्लाको गुलरिया नगरपालिका वडा नं. ६ स्थित हुलाकी सडकसंग जोडिएर रहेको यस बर्दिया अस्पतालको ८३ वर्ष पहिले सन् १९४० ई. मात्रि-जुद्ध अस्पतालको नामबाट स्थापित भएको हो । यस जिल्लाको एक मात्र रिफरल सेन्टरको रूपमा रहेको यस बर्दिया अस्पतालले सिमित श्रोत साधनको अधिकतम प्रयोग गर्दै गुणस्तरीय स्वास्थ्य सेवा प्रदान गर्दै आएकोमा आ.व. २०७१।०७२ देखि १५ सैयाबाट स्तरोन्नती भई ५० सैयाको अस्पतालमा परिणत भएको छ ।

हाल यस अस्पतालमा १० जना विशेषज्ञ डाक्टर, ४ जना मेडिकल अधिकृत र १ जना डेण्टल सर्जन गरि १५ जना डाक्टरको दरबन्दी कायम रहेको छ । अस्पताल ५० सैयामा स्तरोन्नती भए पश्चात कुल ५९ जनाको दरबन्दी कायम भएको भएपनि संरचना अनुसार विशेषज्ञ डाक्टरको जनशक्तिको कमी रहेकोले अस्पताल विकास समितिको श्रोतबाट स्वास्थ्यकर्मी तथा अन्य कर्मचारीहरू करार सेवामा लिई सेवा सुचारु गर्दै आएको छ ।

यस अस्पतालमा बहिरङ्ग सेवा (सार्वजनिक विदा बाहेक), आकस्मिक सेवा (चौविसै घण्टा), प्रयोगशाला सेवा (चौविसै घण्टा), अन्तरङ्ग सेवा (चौविसै घण्टा), फार्मसी सेवा (चौविसै घण्टा), अप्रेसन सेवा, निःशुल्क प्रसुति सेवा, दन्त उपचार सेवा, एच.आई. भि. परामर्श तथा उपचार सेवा, लैङ्गिक हिंसा सम्बन्धि परामर्श र उपचार सेवा, सुरक्षित गर्भपतन सेवा, फिजियोथेरापि सेवा, इन्डोस्कोपि सेवा, सिकलसेल ऐनिमियाजाँच सेवा, थायराइड जाँच सेवा, जेरियाट्रिक सेवा, खोप तथा परिवार नियोजन, सेवा रेडियोलोजि सेवा, सामाजिक सेवाइकाईबाट पूर्ण वा आंशिक छुट सहितको सेवा, विपन्न नागरिक उपचार सेवा (सिकलसेल ऐनिमिया), दम जन्य श्वास प्रश्वास सम्बन्धि दीर्घरोगी (COPD), बालबालिकाहरूमा क्षयरोग पहिचान, पाठेघर मुख क्यानसर पहिचान र प्रारम्भिक उपचार, स्तन क्यानसर पहिचान, स्वास्थ्य बालबालिका ओ.पि.डी., थालासेमिया निशुल्क उपचार, निशुल्क रगत, पेन प्लस ओ.पि.डी., निशुल्क हाईड्रोसिल अपरेसन, निशुल्क/ स-शुल्क एम्बुलेन्स सेवा, शव वाहन सेवा, महिलाहरूको आड खस्ने समस्याको निःशुल्क स्क्रिनिङ तथा उपचार कार्यक्रम संचालन गरि सेवा दिदै आइरहेको छ ।

स्वीकृत दरवन्दी अनुसार पदपूर्तिको अवस्था (अद्यावधिक)

क्र. सं.	पद	सेवा/समूह	श्रेणी/तह	दरवन्दी	पदपूर्ति	रिक्त	दरबन्दि करार	काम काज	जम्मा दरबन्दि मा कार्यरत
१	प्रमुख मे. सु.जनरललिष्ट	मेडिकल जनरललिष्ट	एघारौं	१	-	१	-	-	-
२	ब./मेडिकल सुपरिटेण्डेण्ट	जनरल हेल्थ सर्भिसेज	नवौं/दशौं	१	-	१	-	१	१
३	ब./क. पेडियाटिसियन	पेडियाटिसियन	नवौं/ दशौं	१	-	१	-	-	-
४	ब./क. अक्सस्ट्रेटिक्स एण्ड गाइनोकोलोजिष्ट	अक्सस्ट्रेटिक्स एण्ड गाइनोकोलोजिष्ट	नवौं/ दशौं	१	-	१	-	-	-
५	ब./क. सर्जन	सर्जरी	नवौं/ दशौं	१	-	१	-	-	-
६	ब./क.अर्थपेडिक सर्जन	सर्जरी/अर्थो	नवौं/ दशौं	१	-	१	-	-	-
७	ब./क. रेडियोलोजिष्ट	रेडियोलोजी	नवौं/ दशौं	१	-	१	-	-	-
८	ब./क. साईक्याटिष्ट	साईक्याटिक्स	नवौं/ दशौं	१	-	१	-	-	-
९	ब./क. एनेस्थेसियोलोजिष्ट	एनेस्थेसियोलोजी	नवौं/ दशौं	१	-	१	-	-	-
१०	ब./क. जनरल फिजिसियन	मेडिसिन	नवौं/ दशौं	१	-	१	-	-	-
११	मेडिकल अधिकृत	जनरल हेल्थ सर्भिसेज	आठौं	४	४	-	३	१	५
१२	डेण्टल सर्जन	डेण्टिष्ट	आठौं	१	१	-	-	-	१
१३	ब./नर्सिङ अधिकृत	जनरल नर्सिङ	सातौं/आठौं	१	-	१	१	-	१
१४	ब./फिजियोथेरापिष्ट	फिजियोथेरापिष्ट	सातौं/ आठौं	१	-	१	१	-	१
१५	ब./मे.ल्या.टे	मे.ल्याबटेक्नोलोजी	सातौं/आठौं	१	-	१	१	-	१
१६	लेखापाल	सामान्य प्रशासन	रा.प.अनं.प्रथम	१	१	-	-	-	१
१७	ना.सु.	सामान्य प्रशासन	रा.प.अनं.प्रथम	१	-	१	-	-	-
१८	खरिदार	सामान्य प्रशासन	रा.प.अनं.द्वि.	१	१	-	-	-	१
१९	कम्प्युटर अपरेटर	विविध	रा.प.अनं.प्रथम	१	-	१	१	-	१
२०	ल्या.टे/ल्या.टे.नि	मेडिकल ल्याबटेक्नोलोजी	पाँचौं/छैठौं	२	२	-	-	-	२
२१	रेडियोग्राफर/रे. नि	रेडिग्राफि	पाँचौं	१	१	-	-	-	१
२२	मे.रे.अ/मे.रे.सु	मेडिकल रेकडर्स	पाँचौं/छैठौं	१	-	१	१	-	१
२३	एनेस्थेटिक सहायक	स्वास्थ्य विविध	पाँचौं	१	१	-	-	-	१
२४	स्टाफ नर्स	नर्सिङ	पाँचौं/ छैठौं/ सातौं	८	८	-	४	-	८
२५	डेण्टल हाईजिनिष्ट	डेण्टिष्ट	पाँचौं	१	-	१	१	-	१
२६	हे.अ.	हे.ई	पाँचौं/ छैठौं/ सातौं	३	३	-	-	-	३

क्र. सं.	पद	सेवा/समूह	श्रेणी/तह	दरबन्दी	पदपूर्ति	रिक्त	दरबन्दि करार	काम काज	जम्मा दरबन्दि मा कार्यरत
२७	फार्मेसी नि. सु	फार्मेसी	पाँचौं / छैठौं	१	१	-	-	-	१
२८	बा. मे. टे.	बायोमेडिकल ईन्जिनियर	पाँचौं / छैठौं / सातौं	१	१	-	-	-	१
२९	ल्या. अ/ब. ल्या. अ	मे. ल्याबटेक्नोलोजि	चौथो / पाँचौं	१	-	१	-	२	१
३०	डार्करुम असिस्टेण्ट	रेडियोग्राफि	चौथो / पाँचौं	१	१	-	-	-	१
३१	अ. न. मी	नर्सिङ	चौथो / पाँचौं	२	२	-	-	-	१
३२	अ. हे. व.	हे. ई.	चौथो / पाँचौं	२	१	१	१	-	२
३३	हलुका सवारी चालक	मेकानिकल ईन्जिनियर	श्रेणी विहिन	१	-	१	१	-	१
३४	कार्यालय सहयोगी	सामान्य प्रशासन	श्रेणी विहिन	११	-	११	१०	-	१०
जम्मा				५९	२८ २० कार्यरत	३१	२५	४ ३ कार्यरत	४८
नोट: ल्या. अ/ब. ल्या. अ पदको हाल सम्म समायोजन पदस्थापन नभएको									

२०७१ साल देखि हाल सम्मका कार्यालय प्रमुखहरुको नामावली

क्र.सं.	नाम	पद	तह	कार्यरत अवधि		कैफियत
				देखि	सम्म	
१.	डा. अर्जुन भट्ट	नि.मे.सु.	आठौं	२०७१।०४।०१	२०७३।०५।३१	
२.	डा. रञ्जन थपलिया	नि.मे.सु.	आठौं	२०७३।०६।०१	२०७३।०९।१६	
३.	डा. सुभाष पाण्डेय	मे.सु.	नवौं	२०७३।०९।१७	२०७५।०८।१८	
४.	डा. सुभाष पाण्डेय	ब.मे.सु.	दशौं	२०७५।०८।१९	हाल सम्म	

अस्पताल विकास समितिको अध्यक्षहरुको नामावली

क्र.सं.	नाम	कार्यरत अवधि		कैफियत
		देखि	सम्म	
१.	श्री खेम प्रसाद पौडेल	२०६९।०४।०१	२०७१।०९।०६	
२.	श्री कृष्ण प्रसाद खनाल	२०७१।०९।०७	२०७३।१०।१९	
३.	श्री दुर्गा सापकोटा	२०७३।१०।२०	२०७५।०५।०७	
४.	श्री शंकर प्रसाद थारु	२०७५।०५।०८	२०७६।०९।१७	
५.	श्री अंगद श्रेष्ठ	२०७६।०९।२०	२०७८।०९।२५	
६.	श्री नारायण गौतम	२०७८।११।१५	हाल सम्म	

बर्दिया अस्पतालको नाममा रहेका सवारी साधनको विवरण

क्र. सं.	सवारी साधनको प्रकार	सवारी नं.	निर्माता कम्पनी र देश	निर्माण वर्ष	मूल्य	कै.
१.	मोटरसाईकल	भे १ प १६५९	हिरो, भारत	२०१८	१,८८,०००।-	१२५ सि सि
२.	मोटरसाईकल	भे १ ब १६५८	हिरो, भारत	२०१९	१,६०,५००।-	१००सिसि
३.	मोटरसाईकल	भे १ ब १६६०	हिरो, भारत	२०१९	१,६०,५००।-	१००सिसि
४.	मोटरसाईकल	भे १ ब १७१९	हिरो, भारत	२०१९	२,२७,०००।-	१५०सिसि
५.	मोटरसाईकल	भे १ ब १८५१	रोयल इन्फिल्ड , भारत	२०१८	४४,२४८।-	३५०सिसि
६.	मोटरसाईकल	भे १ ब १८५२	वजाज, प्यालाटिना,भारत	२०१८	११,५०४।-	१००सिसि
७.	मोटरसाईकल	भे १ ब १८८८	वजाज, पल्सर भारत	२०२१	२,८०,९००।-	१५०सिसि
८.	मोटर साईकल	भे १ ब १९८७	वजाज, पल्सर भारत	२०२१	२,७९,९९९।६१	१५०सिसि
९.	पिकअप जिप	भे १ झ ३२३	महिन्द्रा, भारत	२०१९	४३,७५,०००।-	
१०	एम्बुलेन्स	बा २ झ ४०१३	टाटा सुमो, भारत	२०१८	९,९९,५००।-	
११	एम्बुलेन्स	भे १ झ ३२८	महिन्द्र मेक्स, भारत	२०२०	१०,४१,७८६।६९	
१२	एम्बुलेन्स	भे १ झ १७७	टाटा सुमो, भारत	२००७	ह.फा.	पुरानो
१३	शव वहान		टाटा योद्धा, भारत		ह.फा.	गु.न.पा.

Hospital Beds

Description	No.		
Sanctioned Bed (Government)	50		
Sanctioned Bed (Development committee)	0		
Total Operational Bed	75		
Total Available Bed	139		
1. Maternity ward	27	11. ICU	11
2. General ward	5	12. Medicine	14
3. Pediatric	10	13. Dialysis	5
4. SNCU	7	14. orthopedic	5
5. NICU with ventilator	1	14. Surgical	19
6. Geriatric	4	15. Observation Emergency	0
7. MMDP ward	2	16. OCMC	2
8. Isolation	2	17. Emergency	7
9. Post Up ward	12	18. Cabin	4
10. HDU	2		

बर्दिया अस्पतालको संगठनात्मक संरचना

लुम्बिनी प्रदेश सरकार
स्वास्थ्य मन्त्रालय
स्वास्थ्य निर्देशनालय
बर्दिया अस्पताल
गुलरिया, बर्दिया

संगठनात्मक संरचना

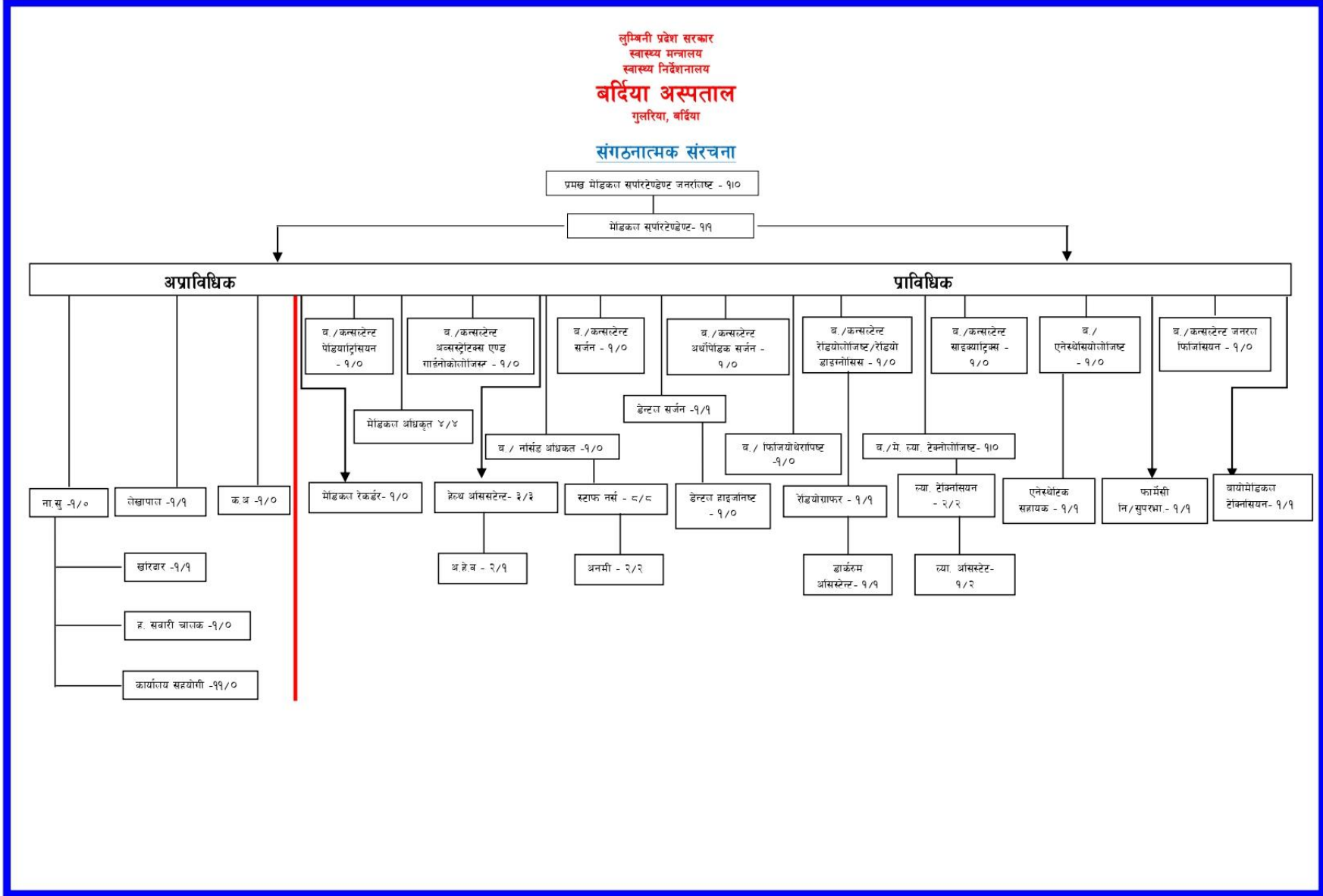

Human Resource Status 2079/080 (Updated)

क्र. स.	पद	स्वीकृत दरवन्दी अनुसारको उपलब्धता				दरवन्दी बाहेकको पदपूर्ति					कुल जम्मा कार्यरत
		स्वीकृत दरवन्दी संख्या	स्थायी पदपूर्ति	करार	जम्मा कार्यरत	छात्रवृत्ति	बिकास समिती	काम/काज	अन्य	जम्मा कार्यरत	
1	Chief Medical Superintendent	1	0	0	0	0	0	0	0	0	0
2	Medical Superintendent	1	0	0	0	0	0	1	0	1	1
3	Consultants	8	0	0	0	0	1	0	1	2	2
4	Medical Officers	4	4 (3 जना विदामा)	3	4	2	0	1	4	7	11
5	Dental Surgeon	1	1	0	1	0	0	0	0	0	1
6	Nursing Officer	1	0	1	1	0	0	0	0	0	1
7	Medical Lab Technologist	1	0	1	1	0	0	0	0	0	1
8	HA/PHI	3	3	0	3	0	7	0	1	8	11
9	Lab Technician	2	2	0	2	0	0	0	2	2	4
10	Staff Nurse	8	8 (2 जना अध्ययन, 2 जना असाधारण विदामा)	4	8	0	4	0	12	16	24
11	Radiographer	1	1	0	1	0	1	0	1	2	3
12	Dark Room Assistant	1	1	0	1	0	0	0	0	0	1
13	Lab Assistant	1	0	0	0	0	4	2(1 अध्ययन विदा)	0	5	5
14	Pharmacy Officer	1	1	0	1	0	1	0	0	1	2
15	Pharmacy Assistant	0	0	0	0	0	3	0	0	3	3
16	Sr.AHW/AHW	2	1	1	2	0	6	0	0	6	8

16	ANM/Sr. ANM	2	2 (1 असाधारण विदा)	0	1	0	2	0	2	4	5
17	Hospital Manager	0	0	0	0	0	0	0	1	1	1
18	Physiotherapist	1	0	1	1	0	0	0	0	0	1
19	Computer Operator	1	0	1	1	0	0	0	0	0	1
20	Accountant	1	1	0	1	0	0	0	0	0	1
21	Na.Su	1	0	0	0	0	0	0	0	0	0
22	Kharidar	1	1	0	1	0	0	0	0	0	1
23	Medical Recorder	1	0	1	1	0	0	0	0	0	1
24	Biomedical Technician	1	1	0	1	0	0	0	0	0	1
25	Dental Hygienist	1	0	1	1	0	0	0	0	0	1
26	Anesthesia Assistant	1	1	0	1	0	0	0	1	1	2
27	Office Helper	11	0	10	10	0	20	0	2	22	32
28	Waste Management Helper	0	0	0	0	0	0	0	1	1	1
29	Light Vehicle&Ambulance Driver	1	0	1	1	0	2	0	0	2	3
30	Security Guard	0	0	0	0	0	3	0	0	3	3
31	Sweeper	0	0	0	0	0	3	0	0	3	3
32	Dhobi	0	0	0	0	0	1	0	0	1	1
33	Office Assistant	0	0	0	0	0	5	0	0	5	5
34	SSU Fascilitator	0	0	0	0	0	0	0	2	2	2
35	Field Officer Public Health KIOCH	0	0	0	0	0	0	0	1	1	1
36	Public Health Assistant FHI360	0	0	0	0	0	0	0	1	1	1
	जम्मा	59	28(हाल कार्यरत 20)	25	45	2	63	4(हाल कार्यरत 3)	32	100	145

अस्पतालको भौतिक सम्पत्तिको विवरण :

अस्पतालको नाम मा भएको जग्गाको क्षेत्रफल : ५-०५-१७

अस्पतालको जग्गा धनी पुर्जा अनुसार नाम र ठेगाना : श्री बर्दिया अस्पताल, गुलरिया

अस्पताल तथा अन्य भवनले चर्चेको क्षेत्रफल : १-६-१०

सि.नं.	जग्गाको स्वामित्व	घरको स्वामित्व	कि.नं.	क्षेत्रफल		कैफियत
				घरको	जग्गाको	
१	बर्दिया अस्पताल	बर्दिया अस्पताल	४०३, ४०५, ३३, ४०० जम्मा चार कित्ता	१८ कोठे	०-१९-०	पूरानो भवन(OPD/ER Block)
२	बर्दिया अस्पताल	बर्दिया अस्पताल		२५ कोठे	१-५-५	नयाँIndoor/ OT Block
३	बर्दिया अस्पताल	बर्दिया अस्पताल		चार परिवार क्वाटर	१-१३-०	डा. क्वाटर पूरानो
४	बर्दिया अस्पताल			चार परिवार क्वाटर		डा. क्वाटर नयाँ
५	बर्दिया अस्पताल			१६ कोठे		नर्सिङ क्वाटर पूरानो
६	बर्दिया अस्पताल	बर्दिया अस्पताल		चार परिवार क्वाटर	१-४-१०	नर्सिङ क्वाटर नयाँ
७	बर्दिया अस्पताल	बर्दिया अस्पताल		४ कोठे		क्यान्टीन (कुरुवा घर पुरानो)
८	बर्दिया अस्पताल	बर्दिया अस्पताल		१० कोठे		प्रशासन /DOTS/ ART/ Store
९	बर्दिया अस्पताल	बर्दिया अस्पताल		४ कोठे		प्रयोगशालाभवन
१०	बर्दिया अस्पताल	बर्दिया अस्पताल		३ कोठे		एम.सी.एच.भवन
११	बर्दिया अस्पताल	बर्दिया अस्पताल		१ कोठे		सटर भवन
१२	बर्दिया अस्पताल	नेपाल रेडक्रस सोसाइटी, बर्दिया		४ कोठे		ब्लड बैंक नेपाल रेडक्रस सोसाइटीको भोग चलनमा रहेको
१३	बर्दिया अस्पताल	बर्दिया अस्पताल		२ कोठे		पोष्टमार्टम भवन
१४	बर्दिया अस्पताल	स्वास्थ्यकार्यालय, बर्दिया		२ वटा नयाँ र २ वटा पुरानो भवनतथा गाडी पार्किङ र कपाउण्ड घेरा सहित		स्वास्थ्यकार्यालयको भोग चलनमा रहेको
१५	बर्दिया अस्पताल	गु.न.पा., बर्दिया		३ कोठे शौचालय		गु.न.पा. द्वारा संचालित
१६	बर्दिया अस्पताल	बर्दिया अस्पताल		३ तले पक्कीभवन		फिजियोथेरापी, OCMC र मिडिङ हल
१७	बर्दिया अस्पताल	अक्सिजन प्लान्ट तथा मेनिफोल्ड सिस्टम रहेको जस्ता लगाएकोभवन				
१८	बर्दिया अस्पताल	Autoclaveजडान गरिएको फाहोर महिला व्यवस्थापन गर्ने जस्ता लगाएको भवन				
१९	बर्दिया अस्पताल	जनरल वार्डमाथि रहेको HDU/ICUभवन				
२०	बर्दिया अस्पताल	OT वार्डमाथि रहेकाMedical/ Dialysisभवन				
२१	बर्दिया अस्पताल	Biomedical Workshop रहेको जस्ता लगाएको भवन				
२२	बर्दिया अस्पताल	जिर्ण समान राख्ने जस्ता लगाएको घर				
२३	बर्दिया अस्पताल	प्रयोगशाला सगै रहेको कल्चर गर्ने कोठा				
२४	बर्दिया अस्पताल	ब्लड बैंक पछाडि रहेको ५ कोठे पक्की सौचालय				
२५	बर्दिया अस्पताल	पर्खाल : चारैतिर सिमानामा रहेको र दक्षिण मूलद्वार तथाउत्तर आकास्मिकद्वार भएको ।				

Hospital Services Summary 2079/80

विवरण	महिना												
	साउन	भदौ	असोज	कार्तिक	मंसिर	पुस	माघ	फागुन	चैत्र	वैशाख	जेष्ठ	असार	जम्मा
X-Ray	883	771	766	830	886	763	849	982	1335	886	1095	869	10915
USG	1148	1055	818	714	886	752	889	985	1240	1094	1191	1102	11874
Echo	0	0	0	0	0	0	0	0	6	5	13	05	29
ECG	192	116	117	123	148	106	203	224	202	188	234	200	2053
Endoscopy	14	7	8	13	11	17	10	19	14	7	26	12	158
Labrotary Services	3284	2861	2463	2152	2416	2206	2429	2960	3151	2931	3542	3121	33516
Total Clicent Services	11375	10124	8069	7578	8387	8058	8697	9964	11335	10231	12270	9859	115947
Total OPD Services	4519	4116	3199	3016	3308	3123	3458	3941	4560	4044	4861	3708	45853
Emergency Services	859	875	1089	948	807	633	715	935	873	97	924	924	9679
Discharge	343	339	294	285	296	295	265	233	249	244	307	363	3513
Delivery	165	178	158	146	142	122	130	128	113	99	130	171	1682
ANC Cheack up(Any Time)	45	78	27	21	17	30	27	29	28	28	37	29	396
C/S Cases	48	46	40	41	32	31	27	37	46	34	44	57	483
Postmortem	16	14	19	18	13	14	13	13	10	13	15	21	179
Major Operation	61	51	44	45	45	37	37	49	55	47	58	69	598
Plaster	21	21	13	22	18	30	13	21	36	41	16	19	271
Immunized Child	126	99	80	103	95	100	90	93	82	90	134	92	1184

बर्दिया अस्पताल : आर्थिक विवरण

गत आ.ब. २०७९/०८० को आय व्यय विवरण

बजेट उपशीर्षक नं.अस्पताल बिकास समिति

गत बर्षको मौज्जात		यस बर्षको आम्दानी	यस बर्षको जम्मा आम्दानी	यस बर्षको खर्च	बाँकी मौज्जात		कैफिय त
नगद मौज्जात	बैंक मौज्जात				नगद मौज्जात	बैंक मौज्जात	
०।००	१४८६९०३।०५	८३३०९५६२।५२	८४७९६४६५।५७	८४३१५४८३।३५	०।००	४८०९८२।२२	
०।००	१४८६९०३।०५	८३३०९५६२।५२	८४७९६४६५।५७	८४३१५४८३।३५	०।००	४८०९८२।२२	

आ.व.२०८०/८१ को अनुमानित आयव्यय विवरण

बजेट उपशीर्षक नं. अस्पताल बिकास समिति

आय तर्फ			व्यय तर्फ		
सि.न.	शिर्षक	रकम	सि.न.	रकम रु.	रकम रु.
०	गत बर्षको अत्या	४८०९८२।२२	१	पारिश्रमिक करार कर्मचारी(अन्य श्रोत)	१५०००००।००
१	स्वास्थ्य विमा आम्दानी	४८५०००००।००	२	पारिश्रमिक करार कर्मचारी (समितितर्फ)	१५०००००।००
२	नगद काउन्टर आम्दानी	२६००००००।००	३	पोषाक	४००००।००
३	निकसाईमन	०।००	४	प्रोत्साहन तथा नाइट खाजाखर्च	१००००००।००
४	कार्यक्रम शोध भर्ना	१४०००००।०	५	अन्यभत्ता	१५०००।००
५	गुलरिया नगरपालिका	२००००००।००	६	बैठकभत्ता	५०००।००
६	प्राविधिक शिक्षालय वाट ओ.जे.टी. रकम आम्दानी	२००००।००	७	पानीविजुली	४००००।००
७	प्रदेश मन्त्रालय शोधभर्ना	३५००००।००	८	संचार खर्च	६०००।००
८	ब्याज आम्दानी	१०००।००	९	इन्धन खर्च(कार्यालय प्रयोजन)	१५००००।००
९	KIOCH वाट शोधभर्ना प्राप्त	१५००००।००	१०	सवारी साधन मर्मत खर्च	५०००।००
१०	अन्य शोधभर्ना रकम आम्दानी	१०००००।००	११	मेशारी तथा औजार मर्मत सम्भार तथा संचालनखर्च	८००००।००
			१२	निर्मित सार्वजनिक सम्पतिको मर्मत सम्भार खर्च	५००००।००
			१३	मसलन्द तथा कार्यालय सामग्री खर्च	१५००००।००
			१४	अन्य कार्यालय संचालन खर्च	१५००००।००
			१५	इन्धन खर्च(अन्य प्रयोजन)	५००००।००

			१६	छपाई तथा सुचना प्रकाशन खर्च	१०००००१००
			१७	अन्य शोधभर्ना रकम खर्च	१००००००१००
			१८	सुचना प्रणाली तथा सफ्टवेयर संचालन खर्च	२५००००१००
			१९	करार सेवाशुल्क	२०००००१००
			२०	भ्रमण खर्च	१०००००१००
			२१	विविधखर्च	३०००००१००
			२२	औषधी ,औषधीजन्य ल्याव एक्सरे सामाग्री खरिद	३५००००००१००
			२३	अक्सिजनखरिद खर्च	३५००००१००
			२४	फार्मेसी शोध भर्ना खर्च (औषधी ,औषधीजन्य सामाग्रीखरिद)	२१००००००१००
			२५	फर्निचर तथाफिक्चर्स	५०००००१००
			२६	मेशिनरी तथाऔजार	१५०००००१००
			२७	स्वास्थ्य जन्य फोहरमैला व्यवस्थापन	५०००००१००
			२८	सामाजिक परिक्षण	५००००१००
			२९	पुजिगत निर्माण	१००००००१००
			३०	आवास व्यवस्थापन खर्च	५०००००१००
				जम्मा खर्च	९६७१००००१०
				वैक मौज्दात	७४४९८२१२२
जम्मा		९७४५४९८२१२२		जम्मा	९७४५४९८२१२२

आ. ब. २०७९/०८० को आयव्यय विवरण

बजेट उपशिर्षक नं. - अस्पताल फार्मसी

गत बर्षको मौज्दात		यस बर्षको आम्दानी	यस बर्षको जम्मा आम्दानी	यस बर्षको खर्च	बाँकी मौज्दात		कैफियत
नगद मौज्दात	बैंक माँज्दात				नगद मौज्दात	बैंक मौज्दात	
०१००	२६७२५६२१०२	२७३४४०७७००	३००९६६३९१६०	२९३५५४३९१६०	०१००	६६९९९१४२	
०१००	२६७२५६२१०२	२७३४४०७७००	३००९६६३९१६०	२९३५५४३९१६०	०१००	६६९९९१४२	

आ.ब. २०८०/०८१ को अनुमानित आय व्यय विवरण

बजेट उपशीर्षक नं.अस्पताल फार्मसी

आय तर्फ	रकम रु.	व्यय तर्फ	रकम रु.
गत बर्षको अ. ल्या. बैंक	६६९,९९९।४२	पारिश्रमिक करार कर्मचारी ९ फार्मसी तर्फ	२,०००,०००।००
नगद काउन्टर आम्दानी	९०,०००,०००।००	औशादी तथा औशादिजन्य सामग्री खरिद खर्च	३०,०००,०००।००
समिति शोधभर्ना आम्दानी	२५,०००,०००।००	मसलन्द तथा कार्यालय सम्बन्धि खर्च	९,०००,०००।००
		पानी बिजुली	५,००००।००
		संचार तथा इन्टरनेट खर्च	५०,०००।००
		मर्मत खर्च	९००,०००।००
		छपाइ तथा सुचना प्रकाशन खर्च	५०,०००।००
		बैठक भत्ता	५०,०००।००
		सुविधा तथा नाईट खाजा खर्च	९५०,०००।००
		विविध खर्च	५०,०००।००
		जम्मा खर्च	३३,५००,०००।००
		बैंक मौज्दाल	२,९६९,९९९।४२
जम्मा	३५,६६९,९९९।४२	जम्मा	३५,६६९,९९९।४२

स्वास्थ्य विमा कार्यक्रम आ.व. २०७९/०८०

विवरण	अवस्था
अस्पतालमा स्वास्थ्य विमा सुरुवात गरिएको आ.व.	२०७४÷०७५ मंसिर
अस्पतालमा स्वास्थ्य विमा कार्यक्रम अन्तर्गत विमितको जम्मा संख्या	३४,४३० जना
दावी गरिएको रकम रु.	४,९४,५५,२४९।-
स्वीकृत रकम रु.	४,६६,८५,९५३।-
भुक्तानीको लागि सिफारिस रकम रु.	३,२९,३५,०९०।-
भुक्तानी हुन बाँकी रकम रु.	९,३३,६८,७४५।-
अस्पतालमा स्वास्थ्य विमा कार्यक्रम अन्तर्गतका प्रमुख चुनौतिहरू:	समयमा शोधभर्ना रकम प्राप्त नहुनु, समिक्षा, नहुनु टे«निङ नहुनु, केहि अति आवश्यक औषधि विमा अन्तर्गत नपर्नु

Annual OPD & Emergency Services

Age Group	Hospital Services				Total OPD	Emergency Services		Total Emergency
	New Clients		Total Clients			Total Clients		
	Female	Male	Female	Male		Female	Male	
0 - 9 Years	3301	3797	7313	8514	629	1001		
10 - 14Years	1135	947	2706	2064	298	307		
15-19 Years	1466	872	3205	2052	340	344		
20-59 Years	21244	7679	51445	19368	3263	2513		
60-69 Years	1334	1289	4906	4699	448	462		
≥ ७0 Years	1364	1377	4580	4866	487	515		

Annual Report of Surgery

Type of Surgeries		Number of Surgeries		Post Operative Infection
		Female	Male	
Major	Emergency	200	2	
	Inpatient	319	73	18
Intermediate	Emergency			
	Inpatient	4	60	2
Minor	Outpatient	167	170	
	Inpatient	51	16	1
	Emergency	53	78	
Plaster		115	156	

Annual Information of Death:

Death Information		Female	Male
Hospital Death	Early Neonatal	6	5
	Late Neonatal	1	0
	Maternal (All)	0	0
	Post-operative*	0	0
	Emergency	11	17
	Inpatient	3	6
Brought Dead		16	20
Postmortem		54	125

Annual Laboratory Report

Test		No		Test	No.	
Haematology			Biochemistry			
Hb		17832		Sugar	16119	
RBC Count		16993		Blood Urea	5726	
TLC		16993		Creatinine	7439	
Platelets Count		16993		Uric acid	2665	
DLC		16993		Total Cholesterol	1125	
ESR		822		Triglycerides	999	
PT-INR		719		HDL	1125	
MCV		16993		Amylase	525	
MCH		16993		Bilirubin	4429	
MCHC		16993		SGPT	9317	
RDW		16993		AlkPhos	4221	
Blood Group & Rh Type		4074		SGOT	4687	
BT		1757		Total Protein	37	
CT		1756		HbA1C	962	
Hb Electrophoresis		654		TFT	11942	
Bone Marrow Analysis		0		Viral Load	0	
D-dimer		1		Na/ K	3277/3277	
Immunology			Bacteriology			
Dengue		2375		Sputum AFB	622	
Pregnacy Test (UPT)		1748		Widal	390	
ASO		81		Gene Xpert		
CRP		2312		Microbiology & Others		
RA Factor		1161		Stool R/E	852	
RPR/VDRL	Total	4140		Occult blood	99	
	+ve	29		Urine R/E	8201	
RK-39	Total	10		Semen analysis	32	
	+ve	0		MP Total	144	
Mantoux Test		365		Smear MP Pos PV	1	
Scrub Typhus		2087		Smear MP Pos PF	2	
H. Pylori		1712		PT-INR	719	
Virology						
HIV	Total	5152		HBsAg	Total	5130
	+Ve	36			+Ve	25
HCV	+Ve	14		CD4 Count	117	117

Annual Summary of Indoor Outcome

Age Group	Recovered/ Cured		Not Improved		Referred Out		DOR/LAMA		Absconded		Death < 48 Hours		Death ≥ 48 Hours	
	F	M	F	M	F	M	F	M	F	M	F	M	F	M
0-7 Days	85	136	-	-	1	2	4	2	3	2	1	3	5	2
8- 28 Days	51	78	-	-	-	2	1	1	-	1	-	-	1	-
29 Days - 1 Year	47	103	-	-	1	3	6	4	-	-	-	-	1	-
01 - 04 Years	36	68	-	-	-	1	1	7	-	-	-	-	1	-
05 - 14 years	84	80	-	-	3	-	2	2	-	1	-	-	-	-
15 - 19 Years	214	32	-	-	14	1	6	-	1	-	-	-	-	-
20 - 29 Years	1539	61	-	-	55	1	25	-	4	-	-	-	-	2
30 - 39 Years	376	61	-	-	12	4	7	6	-	-	-	-	-	-
40 - 49 Years	43	75	-	-	2	4	5	6	-	-	-	-	-	-
50 - 59 Years	39	79	-	-	6	7	3	4	-	-	-	-	-	-
60-69 Years	37	69	-	-	7	11	6	3	-	-	-	-	-	-
≥70 Years	50	76	-	-	11	15	7	6	-	-	-	2	-	2
Total	2601	918	-	-	112	51	73	41	8	4	1	5	8	6

Main Indicators in 3 Years Trends

Hospital Indicator	2077/078	2078/079	2079/80
Total Emergency Service	8661	9991	10607
Total OPD service	31567	45181	45853
Total SNCU Admitted	94	270	381
Total Inpatients discharge	3345	3129	3519
Total Hospital Services	46969	107478	1,15,718
Average length of hospital stay	2.5	2.7	3.6
Average number of laboratory tests per day	411.4	522.4	675.1
Average number of radiographic images per day	51.1	56.5	62.2
Average number of USG per day	25.2	28.7	32.5
Average number of X Ray per day	25.9	27.9	29.6
Bed occupancy rate	44.9	47.6	62.8
Hospital bed turnover	65.3	65.2	56.3
Hospital Death	17	17	49
Percentage of Inpatient who were referred out	6.2	7	4.4
Infection rate among surgical case	0.56	1.2	0.19
Surgery related death rate	0	0	0
Throughput of Inpatient	5.5	5.5	6.4
Total Delivery	1908	1445	1682
Total C/S Delivery	360	270	483
Total Normal delivery	1519	1168	1186
Total Complicated delivery	22	7	13
Number of Blood units used for treating Obstetric complication	135	104	-
Percentage of assisted (Vaccum or Forceps) deliveries	1.2	0.48	0.77
Percentage of deliveries by caesarean section	18.9	18.7	27.7
Percentage of Normal deliveries	79.61	80.8	70.5
Percentage of women treated for an obstetric complication who received a blood transfusion	23.8	23.2	70.58
Total CAC Service	165	109	314
Total PAC service	158	182	222
Total Maternal Death	0	0	0
Total Neonatal Death	4	9	12

Annual Referred Cases:

Referrals	Referral In	Referred Out		
		Outpatient	In-patient	Emergency
Female	120	576	121	162
Male	2	568	52	253

Major Machines and Equipments in Different Departments

Emergency Department					
S.N.	Equipment Name	Quantity	Status		Remarks
			F	NF	
1	ECG Machine (12 channel)	1	F		.
2	Defibrillator	1	F		.
3	Electric Suction Machine	1	F		.
4	BiPAP	1	F		.
5	Nebulizer Machine	1	F		.
6	Cardiac Monitor	3	F		.
7	Pulse Oxymeter	2	F		.
8	Weight Machine	1	F		
9	Freeze	1	F		
10	Portable Light	1	F		.
11	Oxygen Concentrator	2	F		.
Laboratory Department					
1	Microscope	3	F	1	
2	Erba 200 Fully Automated Biochemistry Analyser	1	F		
3	Fully autoamated Hematology Analyser	2	F		
4	Semi Automatic Biochemistry Analyser	1	F		
5	Freeze+ Stabilizer	3	F		
6	VDRL Shaker	1	F		
7	Haematology Analyser 3 part	1	F		

8	Na ⁺ , K ⁺ Analyzer	1	F		
9	Urine analyzer	1	F		
10	A.C.	3	F		
11	Stabilizer 5 KVA	1	F		
12	Gene- Xpert machine	1	F		
13	DI Water Plant	1	F		
14	Hot Air Oven	1	F		
15	Blood Roller Mixer	1	F		
16	Sysmax Haematomy Analyzer 6 parts	1	F		
17	Bio Red D-10 HPLC Machine	1	F		
18	Centrifuge	2	F		
19	Bio - Safety Cabinet	1	F		
20	Water Bath	1	F		
21	Nyco Card Reader (HbA1c/D- dime/Protein)	1	F		
22	Colorimeter	1	F		
23	Incubator	1	F		
24	Laminar Air Flow	1	F		
OT Department					
1	Baby Warmer	1	F		
2	Electric Suction	2	F		
3	OT Light Double Dome (LED)	2	F		
4	Patient Monitor	2	F		
5	OT Table	3	F		
7	Voltage Stabilizer 5 KVA	1	F		
8	Voltage Stabilizer 5 KVA	1		NF	
9	Air Conditioner(AC)	2	F		
10	Ceilling OT Light	2	F	1	
11	Anesthesia Machine	1	F	1	
13	Refrigerator	1	F		
14	Glucometer	1	F		
15	Foot Suction	1	F		
17	ESU (Cuttery Machine)	3	F	1	

18	Oxygen Concentrator	1	F		
19	Defibrillator	1	F		
Radiology Department					
1	X-ray 100MA	2	F		Portable
2	X-ray 300MA	1	F		
3	AGFACR10 x SET	1	F		
4	3 KVA Online UPS	1	F		
5	Cassette	3	F		
6	A.C.1.0 ton	1	F		
7	Stabilizer 5KVA	1	F		
8	Dry Star Printer	1	F		
9	Computer Set	1	F		
	USG Machine with Colour				
10	Doppler	1	F		
11	USG Machine Portable	1	F		
12	USG Printer	1	F		
Indoor Department					
1	Patient Monitor	3	F		
2	Electric Suction	2	F		
3	Peri Light	1	F		
4	Oxygen concentrator	10	F		
5	Cryo Machine	1	F		
6	Pedal Suction Vaccum 0-9 bar	1	F		
7	Pulse Oxymeter	1	F		
8	Baby Warmer	1	F		
9	Foot Suction	1	F		
10	Baby Weight Machine	1	F		
11	Refrigerator	1	F		
12	CTG Machine	1		1	
14	Nebulizer	2	F		
Dental Department					

1	Dental X-ray	1	F		
2	Dental Chair	2	"		
3	Ultrasonic Scalar	1	"		
4	Compressor	2	F		
5	Darkroom Box	1	F		
6	Stabilizer 2KVA	1	F		
7	Glass Bead Sterilizer	1	F		
8	RVG	1	F		
10	Sunction Machine	1	F		
11	Autoclave	1	F		
Physiotherapy Department					
1	Traction Unit	1	F		
2	IFT	2	F		
3	Ultrasound (treatment) unit	1	F		
4	TENS	1	F		
5	Muscle Stimulator	1	F		
6	Parallel Bar	1	F		
7	Quadriceps Table	1	F		
8	Therabands	5	F		
9	Heel Exerciser	1	F		
10	CPM Machine Knee and Elbow	1	F		
11	Physio Ball 55, 65, 90	3	F		
12	Moist Heat Unit	1	F		
13	Wax Unit	1	F		
14	Pulley Set	1	F		
15	Shoulder Wheel	1	F		
16	Dumb Bell Set	1	F		
17	Static Cycle	1	F		
18	Weight Cuff Set	1	F		
19	Short Wave Diathermy	1	F		
20	Mobilization Bed	1	F		
SNCU/NICU Department					

1	Baby Warmer	5	F	1	
2	Phototherapy Unit	2	F		
3	Suction Machine	1	F		
4	ABG Machine	1	F		
5	Oxygen Blender	1		NF	
6	Cardiac Monitor	4	F		
7	Syringe Pump	3	F		
8	Infusion Pump	2	F		
9	CPAP Machine	1	F		
10	Ventillator	2	F	1	
CSSD Department					
1	Autoclave Vertical	3	F		
2	Autoclave Horizontal	2	F		
Laundry Department					
1	Washing Machine	2	F		
2	Hydroextractor	1	F		
Waste Management					
1	Autoclave	2		NF	
Oxygen Supply Department					
1	Oxygen Plant 20 Nm ³ / hr	1	F		
2	Oxygen Filling Booster System (10Nm ³ /hr)	1	F		
3	Oxygen Manifold System	1	F		
Safe Abortion/ CCSP					
1	Cryo Machine	1	F		
2	Peri Light	1	F		
3	Coagulothrapy	1	F		
Endoscopy					
1	Endoscopy Machine (Gastroscope)	1	F		
2	Suction Machine	1	F		
3	Printer	1	F		

Power Supply					
1	Generator (82 KVA)	1	F		
Store					
1	Oxygen Concentrator	10	F		
2	HFNC	2	F		
3	ECG machine	1	F		
4	PTA Macine	1	F		
HDU Department					
1	Cardiac Monitor	25	F		
2	BiPAP	5	F		
3	HFNC	5	F		
4	Syringe Pump	1	F		
5	Infusion Pump	1	F		
6	ECG machine	1	F		
7	Defibrillator	1	F		

सुरक्षित मातृत्व सम्बन्धि तालिकाहरु :

प्रसूतिको किसिम	Presentation								
	Cephalic			Shoulder			Breech		
	077/78	078/79	2079/80	077/78	078/79	078/79	077/78	078/79	2079/80
सामान्य	1491	1149	1161	1	0	0	27	19	25
भ्याकुम/फोरसेप	22	7	13	0	0	0	0	0	0
सल्यक्रिया	332	249	456	2	0	1	26	21	26

प्रसूतिको परिणाम	एकल बच्चा			जुम्ल्याहा			
	077/78	078/79	2079/80	077/78	078/79	2079/80	
आमाहरुको संख्या	1898	1432	1675	10	13	7	
जम्माजीवित जन्म	महिला	903	695	799	10	12	5
	पुरुष	951	699	853	8	9	5

जन्म तौल	जिवित जन्म								
	जम्मा संख्या			निसासिएको			बिकलांग		
	077/78	078/79	2079/80	077/78	078/79	2079/80	077/78	078/79	2079/80
सामान्य (≥ 2.5 के.जी.)	1820	1299	1460	47	28	55	3	2	2
कम (1.5 - 2.5 के.जी.)	63	113	193	6	4	26	1	3	2
धेरै कम (< 1.5 के.जी.)	5	3	9	0	1	0	0	1	0

Categories	2077/078	2078/79	2079/80
Neonatal Death	4	9	12
Still Birth: Fresh	18	9	7
Still Birth: Macerated	29	34	20
Total Still Birth	47	43	38

खोप कार्यक्रम

खोपको प्रकार	बि.सी.जी.	डी.पी. टी-हेप वि.-हिब.			पोलियो (इएबो)			पी. सी. भी.			रोटा		एफ.आई.पि.भी.		दादुरारुबेला		जे.ई १२ महिना	एक बर्ष उमेरपछि डी.पी. टी-हेप वि.-हिब.र पोलियोको तेश्रो मात्रापुरा गरेको	टि. डी.(गर्भवती महिला)			Typhoid
		पहिलो	दोस्रो	तेस्रो	पहिलो	दोस्रो	तेस्रो	पहिलो	दोस्रो	तेस्रो	पहिलो	दोस्रो	पहिलो	दोस्रो	पहिलो	दोस्रो			पहिलो	दोस्रो	दोस्रो+	
1	2	3	4	5	6	7	8	9	10	11	12	13	14	15	16	17	18	19	20	21	22	23
खोप पाएका बच्चाहरुको संख्या	489	143	125	113	143	125	113	143	125	111	143	125	129	115	111	84	103	84	247	156	70	84
खोप(डोज)	प्राप्तभएको	1620	890			890			744			665		656		790		485	760			475
	खर्च भएको	860	530			520			500			268		401		360		225	550			185
AEFI cases	०	०			०			०			०		०		०		०	०			०	

Obstetric Complication Data (3 Years Trends)

Obstetric Complications	ICD Code	Number		
		2077/78	2078/79	2079/80
Ectopic pregnancy	JA01	6	1	0
Abortion complication	JA05	74	40	34
Preg.-induced hypertension	JA23	36	29	5
Severe/Pre-eclampsia	JA24	4	2	3
Eclampsia	JA25	10	2	14
Hyperemesis gravidarum	JA60.0	12	28	22
Antepartum hemorrhage	JA41	11	9	14
Prolonged labor	JB03	7	16	14
Obstructed Labor	JB06	7	11	6
Ruptured uterus	JB0A.1	3	0	0
Postpartum hemorrhage	JA43	42	24	18
Retained placenta	JA43.0	10	5	13
Puerperal sepsis	JB40.0	22	15	4
Other complications	JB0Y	21	25	1

सुरक्षित गर्भपतन सम्बन्धि तथ्यांकहरू

सुरक्षित गर्भपतन सेवा	२०७७।७८			२०७८।७९			२०७९।८०		
	मेडिकल	सर्जिकल	जम्मा	मेडिकल	सर्जिकल	जम्मा	मेडिकल	सर्जिकल	जम्मा
	9	4	13	3	1	4	2	7	9
गर्भपतन सेवा पाएका जम्मा महिला	114	38	152	91	14	105	123	182	305
	67	34	101	96	14	110	122	159	281
गर्भपतन पश्चात् प. नि. साधन अपनाएका	19	12	31	3	0	3	18	4	22
गर्भपतनपश्चात् जटिलता भएका	7	13	20	0	40	40	17	9	26
PAC सेवापाएका	158			182			222		

MSS Score of Bardiya Hospital

Year	MSS Score (%)				Category
	Governance	Clinical Service	Support Service	Total Percentage	
2075/76	86	82	82	90	50 bed District
2076/77	77	56	61	62	Secondary A
2077/78	81	72	67	73	Secondary A
2078/79	92	86	81	86	Secondary A
2079/080	94	95	93	95	Secondary A

परिवार नियोजन कार्यक्रम						
अस्थायी साधन	नयाँ प्रयोगकर्ता		हाल आपनाई रहेका	सेवामा नियमित न भएका	साधन वितरण	
	<२०वर्ष	≥२०वर्ष			इकाई	परिमाण
कण्डम					गोटा	22680
पिल्स	0	88	93	25	साइकल	200
डिपो	4	116	116	68	डोज	226
आई .यु .सी .डी	0	26	54	97	सेट	29
इम्प्लान्ट	7	205	600	224	सेट	216

अनुसुची -६
क.) जेरियाट्रिक स्वास्थ्य सेवाको प्रतिवेदन ढाँचा
आ.व. ०७८।७९ को वार्षिक प्रगतिप्रतिवेदन

सेवापाएकाविरामीको संख्या (लक्षित समूह र अन्यविवरण)											
गरिव	असहाय	अपाङ्गताभए काव्यक्ति	लैङ्गिक हिंसा प्रभावित	ज्येष्ठ नागरिक	महिला स्वास्थ्य स्वयंसेविका	अन्य	आधिकारिक परिचयपत्रअ थवासिफारि सपत्र सहितकाविरा मी	दोहोरिएर आएकाविरा मी	पुरुष	महिला	कुल सेवा पु-याएको विरामी संख्या
-	-	-	-	1210	-	-	-	279	612	598	1210

सेवा पु-याएकाविरामीको संख्या (एच. एम. आई. एस. वर्गीकरण अनुसार तथा अन्यविवरण)

दलित	जनजाति	मधेशी	मुस्लिम	बाहुन क्षेत्री	अन्य	प्रेषण भएर आएका विरामी	अन्य जिल्लाबाट आएकाविरामी	गाँउबाट आएकाविरामी	आकस्मिक	बहिरङ्ग	भर्ना भएकाविरामी
166	334	183	66	461	-	-	-	-	273	860	77

स्वास्थ्य सेवाको खर्च र उपलब्ध थराएको छुट रकमतथा अन्यविवरण

औषधी	छुट रकम	परीक्षणको प्रकार	छुट रकम	अप्रेसन	छुट रकम	अन्यखर्च (रगत, वेड, या तायात)	छुट रकम	कुल खर्च	कुल छुट रकम	प्रतिविरामी औष त खर्च	प्रतिविरामी औषत छुट रकम
571379		596690		45574		186555		1400198		1157	

सामाजिक सेवा इकाईको वार्षिक प्रगति प्रतिवेदन
सेवा पाएका विरामीको संख्या (लक्षित समूह र अन्यविवरण)

गरिब	असहाय	अपाङ्गताभएक व्यक्ति	लैङ्गिक हिंसा प्रभावित	ज्येष्ठ नागरिक	महिला स्वास्थ्य स्वयंसेविका	अन्य	आधिकारिक परिचयपत्रअथवासिफारिस पत्र सहितकाविरामी	दोहोरिएर आएकाविरामी	पुरुष	महिला	कुल सेवा पु-याएको विरामी संख्या
413	39	32	-	-	3	34	-	62	270	523	-
सेवा पाएका विरामीको संख्या (एच. एम. आई. एस. वर्गीकरण अनुसार तथा अन्य विवरण)											
दलित	जनजाति	मधेशी	मुस्लिम	बाहुनक्षेत्री	अन्य	प्रेषण भएर आएकाविरामी	अन्य जिल्लाबाट आएकाविरामी	गाँउबाट आएकाविरामी	आकस्मिक	बहिरङ्ग	भर्ना भएकाविरामी
90	186	96	42	109		-	-	-	140	302	81
स्वास्थ्य सेवाको खर्च र उपलब्ध गराएको छुट रकमतथाअन्यविवरण											
औषधी	छुट रकम	परीक्षणको रकम	छुट रकम	अप्रेषण	छुट रकम	अन्यखर्च (रगत,वेड,यातायात)	छुट रकम	कूलखर्च	कुल छुट रकम	प्रतिविरामीऔष तखर्च	प्रतिविरामीऔष त छुट रकम
175780	-	323731	-	35950	-	194660	-	730121	-	1396	-

Free Health Services from Social Service Programme

Patients at	Ultra Poor/ Poor	Helpless/ Destitute	Disabled	Sr. Citizens > 60 Years	FCHV	Gender Based Violence	Others
Outpatients	226	32	22	858	4	15	13
Inpatients	62	2	1	60	0	0	2
Emergency	54	4	9	202	1	19	18
Referred Out	70	1	0	85	0	0	2

बेरुजु लगत विवरण

आ.व. २०७८/०७९ सम्मको बेरुजु लगत विवरण

क्र.स.	विवरण	आ.व. २०७८/०७९ सम्मको बाँकी वेरुजु रु.	आ.व. २०७९/०८० मा थप भएको वेरुजु रकम रु.	आ.व. २०७९/०८० सम्मको कुल वेरुजु रकम रु.	आ.व. २०७९/०८० मा फर्छ्यौट भएको वेरुजु रकम रु	बाँकी वेरुजु रकम रु.	वेरुजु फर्छ्यौट प्रतिशत	कैफियत
१	असुलउपर	१६२४०.२०	११२३५९.००	११३९८३२.२०	११३९८३२.२०	०.००	१००.००	
२.	नियमित/प्रमाण पेश गर्नुपर्ने	१८५९९०.७५	०.००	१८५९९०.७५	१८५९९०.७५	०.००	१००.००	
३	पेशकी बाँकी म्याद नघेको	-	-	-	-	-	-	
	कुल जम्मा	२०२२३०.९५	११२३५९२.००	१३२५८२२.९५	१३२८२२.९५	०.००	१००.००	बेरुजु नरहेको

Top Ten Diseases

OPD Top 10	
Cardiovascular & Respiratory Related Problems - Hypertension	1770
Nutritional & Metabolic Disorder-diabetes Mellitus (DM) Cases	1700
Other Diseases & Injuries-Headache	1763
Common Symptoms-Abdominal Pain	1327
Reason For Contact-Pregnancy Examination	1261
Other Diseases & Injuries-Gastritis (APD)	1247
Common Symptoms-Fever	1214
Other Infected Diseases-AR/LRTI Cases	1129
Other Diseases & Injuries -Dog Bite	1094
Reason For Contact-Gengeral Examination	1054

सेवा तथा अध्यन अध्यापन गर्ने कार्य योजना

	योजना	गर्नुपर्ने
१	स्वीकृत दरबन्दी अनुसार चिकित्सकको पदपुर्ति नहुदा विशेषतज्ञ सेवाको अभाव हुन नदिन बिशेषज्ञ चिकित्सक मैत्री बातावरण सिर्जना गर्न पहल गर्ने	जनशक्ति पुर्तिका लागि माथिल्लो निकायमा अनुरोध गर्ने
२	अपुग दरबन्दी तथा थप दरबन्दी सिर्जना	दरबन्दी पुनरावलोकन गर्न O&M Survey का स्वास्थ्य मन्त्रालय लुम्बिनी प्रदेश लाई अनुरोध गर्ने
३	बिशेषज्ञ चिकित्सकको ब्यवस्थापन संगै Laproscopy Surgery को विस्तार	प्रदेश आपुर्ती केन्द्रलाई अनुरोध गर्ने
४	ICU संचालन तथा NICU विस्तार	बिशेषज्ञ चिकित्सक सहितको ICU र भेन्टलेटर संचालन तथा NICU सेवा विस्तारका लागि माथिल्लो निकायमा अनुरोध गर्ने
५	सेवाग्राहीका लागि ब्यबस्थित पार्किंग	समिति मार्फत
६	१०० वेड स्तरउन्नती	प्रदेश सरकार मार्फत
७	सत प्रतिशत EHR प्रणाली लागु गर्ने	स्वास्थ्य निर्देशनालयलाई अनुरोध गर्ने

अध्यन अध्यापनको योजना

	योजना	
१	नर्सिङ तथा प्यारामेडिकस् कलेज संचालन गर्ने	स्थानीय र प्रदेश सरकारको सहकार्य

आ.ब. २०७९/०८० का लागि आबस्यक खरिद गर्नु पर्ने मेडिकल तथा अन्य उपकरण

S.N.	Name of the Equipment	Quantity	Department	Remarks
1	DR Machine and Xray 500MA	1	X- Ray	
2	Anesthesia Machine	1	OT	
3	Photo therapy	1	SNCU	
4	Infant warmar	5	SNCU	
5	ESU (CutteryMachine)	2	OT	
6	Ventilator	1	Emergency	
7	Baby Incubator	2	SNCU/ NICU	
8	Oxygen Pipeline Expand	1	OT and remaining all department of hospital	
9	Dryer	1	Laundry	
10	Waste Treatment Autocalve	1	Waste	
11	Laprosopy set	1	Surgery	
12	Colposcopy set	1	Gyne	
13	Water treatment filtration Plant	1	Hospital Water Supply	

अस्पताल विकास समितिबाट भए गरेका मुख्यकार्यहरू :

१. जनशक्ति ब्यबस्थापन
२. सेवाको दर सूचि यथाबत कायम
३. औजार/उपकरण व्यवस्थापन
४. कर्मचारीको सुबिधा /बृत्ति पुनरावलोकन
५. जनशक्ति, निर्माण र उपकरणका लागि प्रदेश सरकार संग माग
६. सामाजिक परिक्षण सम्पन्न
७. कर्मचारीको म्याद थप
८. बिभिन्न अवधिमा भएका खर्चको अनुमोदन

Major Innovations:

- ✗ Automted Hematology Analyser बाट जाचको व्यवस्था
- ✗ अप्रेसनको थप सेवा
- ✗ NCD Screeing at OPD
- ✗ अक्सिजन प्लान्ट / Manifold system संचालन
- ✗ २४ घण्टे EHR प्रणाली शुरु
- ✗ OT वार्ड माथि मेडिकल भवन निर्माण सम्पन्न
- ✗ Maternity वार्ड माथि डाईलाईसिस सेवाको लागि भवन निर्माण
- ✗ प्रयोगशालाको स्तरोन्नति, कल्चर सेवाको निरन्तरता
- ✗ डाक्टर आवास निर्माण
- ✗ अस्पतालमा MMDP OPD विस्तार
- ✗ अस्पतालका जिर्ण समान ब्यबस्थापन गर्नका लागि जिर्ण घर निर्माण
- ✗ बायोमेडिकल उपकरण मर्मत सम्भार गर्नको लागि छुट्टै भवनको निर्माण
- ✗ अस्पतालमा ४ सैयाको जेष्ठ नागरिक वार्ड स्थापना
- ✗ बिरामी कुरुवाको लागि ७ बेडको कुरुवा घरको ब्यबस्थापन
- ✗ दमजन्य श्वासप्रश्वास सम्बन्धि दीर्घरोगी (COPD) को उपचार
- ✗ SNCU संचालन संगै NICU सेवाको सुरुवात
- ✗ Laundry भवनको निर्माण

- ✘ Washing Machine र Hedroextractor खरिद गरि Laundry ब्यबस्थित रूपमा संचालन
- ✘ NICD (1 Bed) संचालन
- ✘ KIOCH र प्रदेश सरकार मार्फत Sickel cell , thalassemia , cervical cancer निदान तथा उपचार सेवा

Hospital strength

- ✘ फार्मसी सेवा
- ✘ अप्रेसन सेवा
- ✘ स्वास्थ्य विमितलाई सेवाप्रदान
- ✘ अत्याधुनिक प्रयोगशाला
- ✘ चिकित्सा सेवामा सकारात्मक प्रगति भएको
- ✘ अस्पताल विकास समितिको आयमा प्रगति
- ✘ सिकलसेल एनिमियाको जाँच तथा उपचार
- ✘ इन्डोस्कोपी सेवा
- ✘ अक्सिजन उत्पादन HDU/ICU को उपकरणहरु नवनिर्मित भवनमा जडान
- ✘ विद्युत लोडसेडिङका समयमा सेवा अवरुद्ध हुननदिन जेनेरेटरको ब्यवस्था
- ✘ लैगिंक हिंसा सम्बन्धी उपचार तथा परामर्श सेवाका लागी एकद्वार संकट ब्यवस्थापन केन्द्रको ब्यवस्था
- ✘ ART सेवा संचालन रहेको
- ✘ अतिविपन्न सेवाग्राहीको हितमा जोखिमपूर्ण निशुल्क अप्रेसन सेवा उपलब्ध भएको
- ✘ गुणस्तर सेवामा सुधार गरी अस्पताल विकास समिति को आम्दानीमा बृद्धि भएको
- ✘ सामाजिक सेवा इकाईबाट लक्षित वर्गलाई निःशुल्क सेवा उपलब्ध भएको
- ✘ इन्डोर अन्तर्गत ४ वटा वार्ड छुट्टाछुट्टै सञ्चालन
- ✘ Pen Plus कार्यक्रम संचालन रहेको

समस्याहरू

- ❌ स्वीकृत दरबन्दी अनुसारको विशेषज्ञ चिकित्सक पदपूर्ती हालसम्म नभएको ।
- ❌ अपुग भौतिक संरचना (अस्पताल भवन तथा कर्मचारी आवासगृह अभाव) ।
- ❌ HDU/ICU संचालन नभएको ।
- ❌ प्रसुतीगृह छुट्टै निर्माण नभएको ।
- ❌ अस्पताल ५० शैयाको कायमभएपनि ओ.पी.डी. संरचना २५ शैयाकै रहेको ।

सुझावहरू

- ❌ दरबन्दी अनुसारको विशेषज्ञ चिकित्सक तथा अन्य कर्मचारीहरूको पदपूर्ती हुनुपर्ने ।
- ❌ दरबन्दी पुनरावलोकन गर्नुपर्ने ।
- ❌ थप सेवा विस्तारको लागि औजार उपकरणहरूको व्यवस्था गरिनुपर्ने ।
- ❌ छुट्टाछुट्टै ओ.पी.डी. सञ्चालनको लागि भौतिक निर्माण आवश्यक भएको ।
- ❌ व्यवस्थित अस्पताल क्यान्टिनका लागि भौतिक संरचना आवश्यक भएको ।

बर्दिया अस्पतालको उपलब्ध सेवा शुल्क सुची

S.N.	Name of Services	Income Head	Rate
1	OPD Ticket	Ticket	10
2	OPD Ticket Follow-up	Ticket	5
3	Emergency Ticket	Ticket	50
4	CBC	Lab	225
5	CBC Hydrocele Camp	Lab	0
6	HB	Lab	50
7	HB (MCH)	Lab	0
8	Sugar F	Lab	50
9	Sugar PP	Lab	50
10	Sugar R	Lab	50
11	Platelets	Lab	100
12	RFT	Lab	650
13	Urea	Lab	100
14	Creatinine	Lab	125
15	Creatinine Hydrocele Camp	Lab	0
16	ESR	Lab	25
17	LFT	Lab	500
18	Dengue (IgG,IgM) Govt Kit	Lab	0
19	Dengue (IgG,IgM)	Lab	500
20	Stool RME	Lab	35
21	Stool-Hanging drop test	Lab	50
22	Stool C/S	Lab	500
23	Blood C/S	Lab	500
24	BT/CT	Lab	100
25	PT/INR	Lab	300
26	Blood Group & RH Type	Lab	100
27	Blood Group & RH Type (MCH)	Lab	0
28	VDRL	Lab	100
29	VDRL (MCH)	Lab	0
30	TPHA	Lab	200
31	rK-39 Govt Kit	Lab	0
32	rK-39	Lab	350
33	Urine Ketone	Lab	150
34	AFB I & II	Lab	0
35	Alkaline Phosphatase	Lab	150
36	Amylase	Lab	150
37	Ascitic fluid Examination	Lab	700

S.N.	Name of Services	Income Head	Rate
38	ASO Titre	Lab	180
39	Bilirubin T/ D	Lab	150
40	VLDL	Lab	150
41	LDL	Lab	150
42	HDL	Lab	250
43	Total Cholesterol	Lab	150
44	CRP	Lab	200
45	Enterocheck (IgG/IgM)	Lab	500
46	Blood Sugar Kit (Glucometer)	Lab	50
47	Gene-Xpert	Lab	0
48	H. Pylori Kit (IgG/IgM)	Lab	500
49	HbA1C	Lab	650
50	HbSAg	Lab	250
51	HbsAg Hydrocele Camp	Lab	0
52	HCVAb	Lab	350
53	HIV 1 & 2 Spot Govt Kit	Lab	0
54	MP Govt Kit	Lab	0
55	MP Kit	Lab	300
56	Mantoux Test	Lab	100
57	Lipid Profile	Lab	600
58	PBS	Lab	500
59	Stool Occult Blood	Lab	100
60	TFT	Lab	800
61	TSH	Lab	500
62	Potassium	Lab	250
63	Sodium	Lab	250
64	UPT (Urine Pregnancy Test)	Lab	75
65	UPT MCH (Urine Pregnancy Test)	Lab	0
66	Sickeling Test	Lab	200
67	Sodium/ Potassium	Lab	450
68	Uric Acid	Lab	150
69	Urine RME	Lab	50
70	Urine RME (MCH)	Lab	0
71	Urine RME Hydrocele Camp	Lab	0
72	RA Factor	Lab	150
73	Troponin I	Lab	250
74	CPK MB/Total	Lab	500
75	Scrub Typhus Test	Lab	700
76	Semen Analysis	Lab	300
77	Serum Albumin	Lab	200

S.N.	Name of Services	Income Head	Rate
78	SGOT/SGPT	Lab	250
79	Total Protein	Lab	200
80	Sugar R Hydrocele Camp	Lab	0
81	Triglyceride (Tg)	Lab	150
82	HB Electrophoresis (Sickle Cell Test) Gov Kit	Lab	0
83	HB Electrophoresis (Sickle Cell Test)	Lab	1000
84	TLC/DLC	Lab	100
85	Widal Test	Lab	200
86	Vitamin D3	Lab	1000
87	Vitamin B12	Lab	1000
88	Anti TPO	Lab	800
89	Beta - HCG	Lab	1500
90	Progesterone	Lab	1500
91	Estrogen	Lab	1500
92	Prostate Specific Antigen (PSA)	Lab	1500
93	Alpha- Fetoprotein	Lab	1500
94	CRP (Quantitive)	Lab	500
95	Acetone	Lab	50
96	PBS for MP	Lab	0
97	Serum Calcium	Lab	250
98	Serum Phosporus	Lab	250
99	RA Factor (Quantitive)	Lab	600
100	ASO (Quantitive)	Lab	600
101	D-Dimer (Protein Analyzer)	Lab	1000
102	Anal Fistulectomy	Surgery	5000
103	Appendectomy	Surgery	6000
104	Appendicular Perforation Laparotomy	Surgery	9000
105	Breast abscess I&D	Surgery	2000
106	Cholecystectomy	Surgery	15000
107	Circumcision	Surgery	3000
108	Cyst Excision Intermediate	Surgery	1000
109	Cyst Excision Major	Surgery	1500
110	Cyst Excision Minor	Surgery	500
111	Excision(Corn, Nail, Lypoma, Cyst) By Paramedics	Surgery	700
112	Ganglion Excision	Surgery	2000
113	General Anesthesia	Surgery	4000
114	LSCS Paying	Surgery	10000
115	Haemorrhoidectomy	Surgery	4000
116	Herniotomy & Repair	Surgery	5000
117	Hydrocelectomy	Surgery	3000

S.N.	Name of Services	Income Head	Rate
118	Hydrocelectomy Govt	Surgery	0
119	LSCS Govt	Surgery	0
120	Incision and drainage Intermediate	Surgery	1000
121	Incision and drainage Major	Surgery	1500
122	Incision and drainage Minor	Surgery	500
123	Suturing Intermediate	Surgery	800
124	Suturing Major	Surgery	1300
125	Suturing Minor	Surgery	500
126	K-wire Insertion	Surgery	4000
127	K-Wire Removal	Surgery	2000
128	Laparotomy	Surgery	10000
129	Lipoma Excision Large	Surgery	1500
130	Lipoma Excision Small	Surgery	1000
131	Marsupilization	Surgery	2000
132	Obstructed Hernia Repair	Surgery	7000
133	Orchidectomy	Surgery	4000
134	Other Minor Procedure by Paramedics	Surgery	500
135	Regional Block Anesthesia	Surgery	1000
136	Rush Nail Removal	Surgery	3000
137	Spinal Anesthesia	Surgery	2000
138	IVA Anesthesia /Local Anesthesia	Surgery	500
139	Split Ear Repair per Ear	Surgery	1500
140	TBW	Surgery	4000
141	Tracheostomy	Surgery	2500
142	Vascular/Tendon Repair Large	Surgery	15000
143	Vascular/Tendon Repair Medium	Surgery	12000
144	Vascular/Tendon Repair Minor	Surgery	10000
145	Vaginal Hysterectomy	Surgery	10000
146	Total Abdominal Hysterectomy (TAH)	Surgery	15000
147	Antibioma Drainage	Dental	500
148	Dental Curretage	Dental	300
149	Dental X-Ray	Dental	200
150	Dry Socket Management Major	Dental	200
151	Dry socket Management Minor	Dental	100
152	Dycal+GIC Restoration	Dental	700
153	Excision of Fibroma/Lypoma Small	Dental	500
154	Excision of Mucocele	Dental	1000
155	Excision of tongue tie	Dental	750
156	Extraction Intermdiate	Dental	200
157	Extraction Difficuilt (Decidious)	Dental	100

S.N.	Name of Services	Income Head	Rate
158	Extraction Difficult (Permanent)	Dental	300
159	Extraction Simple (Decidious)	Dental	75
160	Extraction Simple (Permanent)	Dental	150
161	Excision of Fibroma/Lypoma Large	Dental	1000
162	GIC	Dental	400
163	Gingivectomy	Dental	500
164	IMF	Dental	8000
165	Impaction	Dental	1200
166	Dental Abscess I& D	Dental	500
167	Irrigation	Dental	100
168	Miracle mix	Dental	400
169	Operculectomy	Dental	500
170	Suturing at Dental	Dental	500
171	Polishing	Dental	100
172	Pit and Fissure sealent per teeth	Dental	500
173	Pulpectomy per visit	Dental	500
174	RCT (Anterior)	Dental	2200
175	RCT (Posterior)	Dental	3200
176	Scaling	Dental	500
177	Simple OSMF Management per visit	Dental	250
178	Splinting wire or GIC	Dental	300
179	Splinting Composite	Dental	500
180	Spot Scaling	Dental	200
181	Surgical Extraction	Dental	600
182	Temporary Restoration	Dental	100
183	TMJ Dislocation Management	Dental	350
184	Traumatic Injuries (Complicated)	Dental	1000
185	Traumatic injuries (Simple)	Dental	500
186	Suction and Evacuation for Molar	Dental	3000
187	All Metal (Crown/Bridge)	Dental	3000
188	<i>Metal Ceramic (Crown/Bridge)</i>	<i>Dental</i>	<i>4000</i>
189	CAC/PAC	Procedure	0
190	Semm Coagulophtherapy	Procedure	500
191	PAC (MA from Outside)	Procedure	800
192	Dressing Per Visit (Self Recommendation)	Procedure	30
193	Emergency Dressing Per Visit	Procedure	0
194	Indoor Dressing Per Visit	Procedure	0
195	OPD Dressing Per Visit	Procedure	20
196	Cryotherapy	Procedure	500
197	Ear Foreign Body Removal per Ear	Procedure	500

S.N.	Name of Services	Income Head	Rate
198	Ear Packing per Ear	Procedure	250
199	ECG	Procedure	250
200	Fluid Tapping Diagnostic	Procedure	500
201	Fluid Tapping Therapeutic	Procedure	1000
202	Foreign Body Extraction	Procedure	1000
203	Complicated Delivery	Procedure	0
204	Spontaneous Simple Delivery	Procedure	0
205	Nasal Foreign Body Removal	Procedure	500
206	Nasal Packing	Procedure	250
207	Nebulization Per Neb	Procedure	25
208	Neck Foreign Body Extraction	Procedure	1000
209	Poisoning Management Charge	Procedure	500
210	Foley's Catheterization	Procedure	200
211	Chest Tube/ Abd Drain Insertion	Procedure	1000
212	VIA	Procedure	0
213	UGI Endoscopy	Procedure	1000
214	ARV	Procedure	0
215	Medical Abortion	Procedure	0
216	Echo	Procedure	400
217	Coagulothrapy	Procedure	1000
218	Pap Smear	Procedure	1500
219	X-Ray Single Film	X-Ray Charge	350
220	X- Ray Double Film	X-Ray Charge	700
221	X- Ray Single Film Double Exposure	X-Ray Charge	500
222	Exercise per Day	Physio	50
223	Exercise per week	Physio	300
224	IFT Physio	Physio	200
225	Physio Ultra sound	Physio	150
226	Tens	Physio	200
227	IFT Physio	Physio	200
228	Physiotherapy Package 1wk (Lvl 1)	Physio	300
229	Physiotherapy Package 1wk (Lvl 2)	Physio	500
230	USG Superficial Scan	USG Charge	400
231	USG Abdomen/pelvis	USG Charge	400
232	USG Guided Fluid Tapping	USG Charge	500
233	USG OBS Scan	USG Charge	400
234	USG OBS Scan (Safe Motherhood)	USG Charge	0
235	Anti D (Safe Motherhood)	Procedure	0
236	CTG	Procedure	250
237	CTG (Safe Motherhood)	Procedure	0

S.N.	Name of Services	Income Head	Rate
238	Implant Insertion/Removal (MCH)	Procedure	0
239	IUCD Insertion/Removal (MCH)	Procedure	0
240	Intra Articular Injection	Procedure	300
241	PAP Smear	Procedure	1500
242	Papilloma Excision Large	Procedure	1500
243	Papilloma Excision Small	Procedure	1000
244	Phymosis Reduction	Procedure	1000
245	Up Kiggles (MCH)	Procedure	0
246	Up Ring Pessary Insertion (MCH)	Procedure	0
247	Up Ring Pessary Removal (MCH)	Procedure	0
248	Plaster Slab	Plaster	500
249	Plaster Cast with procedure	Plaster	1500
250	Plaster Cast	Plaster	1000
251	Plaster Cast with Procedure in L/A	Plaster	2000
252	Plaster Removal	Plaster	100
253	Internal Penalty	Penalty	0
254	OT Rent Per Day	House Rent	2000
255	Medical Verification Charge	Certificate	500
256	Nirogita	Certificate	500
257	Medical Certificate with Letter Head	Certificate	1000
258	Case Form	Certificate	300
259	Death registration copy	Certificate	100
260	Birth registration copy	Certificate	100
261	Drunkness Certification	Certificate	0
262	General Double Cabin charge	Cabin	75
263	General Single Cabin Charge	Cabin	100
264	Female Ward Cabin Charge	Cabin	200
265	Medical Ward	Bed Charge	50
266	Maternity Ward	Bed Charge	0
267	SNCU	Bed Charge	0
268	HDU	Bed Charge	0
269	Surgical Ward	Bed Charge	50
270	Isolation Bed Charge	Bed Charge	50
271	OCMC Bed Charge	Bed Charge	0
272	Pediatric Ward	Bed Charge	50
273	Male Post Op	General	50
274	General Ward	General	50
275	Post Op ward	General	50
276	Emergency	General	50
277	OJT Per Month	Training Charge	3000

S.N.	Name of Services	Income Head	Rate
278	OJT For 3 Months	Training Charge	8000
279	OJT For 6 Months	Training Charge	16000
280	Electricity Charge Per Unit	Electricity Charge	15
281	Oxygen Per Hour	Oxygen charge	30
282	Oxygen Cylinder Refill	Oxygen charge	500
283	Job Application Form (Officer)	Vacancy	1000
284	Job Application Form (Assistant)	Vacancy	700
285	Job Application Form (Office Helper)	Vacancy	500
286	Ambulance Income (TATA SUMO)	Ambulance	0
287	Ambulance Income (MAHINDRA MAX)	Ambulance	0
289	Dead Body Freeze Charge Per Hour	Postmortem	35

बर्दिया अस्पताल बिकास समितीका पदाधिकारीहरु (२०७८ फाल्गुण १५ गते देखि ३ वर्षे कार्यकाल) को नामावली र सम्पर्क नम्बर :

सि.नं.	पद	नाम	सम्पर्क नम्बर
१	अध्यक्ष	नारायण गौतम	९८४५६२०८५८
२	सदस्य	मुक्तिनाथ यादव, मेयर, गु.न.पा.	९८५८०२६२९५
३	सदस्य	लोक प्रसाद ढकाल प्र.अ, जि.प्रशासन.का. बर्दिया	९८५८०३०९३२
४	सदस्य	कल्पना ज्ञवाली	९८४४९८५८७३
५	सदस्य-सचिव	डा. सुभाष पाण्डेय	९८५८०३२९७७

Partnership with KIOCH

Kathmandu Institute of Child Health (KIOCH) with its vision to make pediatric care available, accessible and affordable in Nepal is implementing Pen-plus program partnership with Brigham and womens hospital, USA and in collaboration with ministry of Health and population.

- The Bardiya Hospital is one of the pilot hospital for PEN-Plus program implementation and provides services through the PEN-Plus clinic.
- PEN-Plus is an intergrated care delivery model focus on alleviating the Non-communicable diseases (NCDS) Burden by

increasing the accessibility and quality of services and chronic NCD are at first level referral hospitals. This program including following conditions/disease.

1. Type first and type second diabetes mellitus (DM).
2. Rheumatic heart disease (RHD), congenital heart disease (CHDS), Ischemic Heart disease
3. Chronic respiratory disease (CRDS) Asthma, COPD
4. Hemoglobinopathies-Sickle cell disease (SCD), Thalassemia
5. Cervical Cancer, Breast Cancer, childhood cancer
6. Neuro development disorders - intellectual disability, autism spectrum disorder, attention deficit hyper activity disorder and epilepsy.

बर्दिया अस्पतालमा कार्यरत स्थायी कर्मचारीको विवरण

सि.न.	कर्मचारीको नाम	पद/तह	तह	कैफियत
1	डा.सुभाष पाण्डेय	बरिष्ठ मे.सु	दशौं	फेमिली फिजिसियन
2	डा.विश्वनाथ कुमार शाह	मे.अ.	आठौं	बालरोग
3	डा. सामिनी चौधरी	मे.अ.	आठौं	काम काज सरुवा (प्रसुती तथा स्त्री रोग)
4	मूक्ति रानाभाट	डेण्टल सर्जन	आठौं	अर्थोडोण्टिष्ट
5	डा. सन्दिप खड्का	मे.अ.	आठौं	मिति २०७८।०९।०३ गते देखि ३ वर्षे स्विकृत तलवी अध्ययन विदा । फिजिसियन
6	डा.मोनु दहित	मे.अ.	आठौं	३ वर्षे स्विकृत तलवी अध्ययन विदा । रेडियोलोजिष्ट
7	डा मनोज कु.तिमिल्सैना	मे.अ.	आठौं	३ वर्षे स्विकृत तलवी अध्ययन विदा । फिजिसियन
8	पुष्प राना क्षेत्री	फार्मोसी अधिकृत	सातौं	
9	कृष्ण प्रसाद पोखरेल	ज.स्वा. अधिकृत	सातौं	
10	सृजना ज्ञवाली	अ.न.नि.	छैठौं	३ वर्षे स्विकृत तलवी अध्ययन विदा । वि.एन.
11	केशवराज सिग्देल	लेखा अधिकृत	छैठौं	
12	वल बहादुर महतरा	सि.अ.हे.ब.	छैठौं	
13	सत्य कुमारी रोकाय	सि.अ.न.मी	छैठौं	
14	बासुदेव थारु	ल्याब टे.नि.	छैठौं	
15	कूमारी पुजा बडुवाल	अ.न.नि.	छैठौं	
16	सपना बाठा मगर	अ.न.नि.	छैठौं	
17	सपना किरण स्नेही	अ.न.नि.	छैठौं	असाधारण विदा स्वीकृती प्रक्रियामा ।
18	राजेश कुमार वर्मा	एनेस्थेटिक नि	छैठौं	
19	कृष्ण कुमार थारु	ल्याब टे.नि.	छैठौं	
20	मान बहादुर नेपाली	ज.स्वा. अधिकृत	छैठौं	
21	हिमा पौडेल	ज.स्वा. अधिकृत	छैठौं	
22	नारायण प्र. पराजुली	सहायक	पाचौं	
23	सूजन रेग्मी	बा.मे.टे.	पाचौं	

क्र.सं.	नाम	पद	तह	कैफियत
24	सीता राना	रेडियोग्राफर,	पाचौ	
25	बन्धूलक्ष्मी खाण ठकुरी	डार्करूम अ.	पाचौ	
26	अस्मिता शूक्ला	स्टाफ नर्स	पाचौ	३ वर्षे स्विकृत तलवी अध्ययन विदा । वि.एन.
27	अन्जली के.सी.	स्टाफ नर्स	पाचौ	वेतलवी अध्ययन विदा प्रकृत्यामा ।
28	धर्मा कुमारी वि.क.	स्टाफ नर्स	पाचौ	
29	शूशिला सुनार	स्टाफनर्स	पाचौ	
30	पुनम गुप्ता	ल्याब अ.	चौथो	१ पदमा दुई जना कार्यरत रहेको मध्ये १ जना संजय चौधरीको तलवी अध्ययन विदा स्विकृत भएको ।
31	संजय चौधरी	ल्याब अ.	चौथो	
32	स्वस्तिका भुसाल	अ.न.मी.	चौथो	असाधारण विदा स्वीकृती प्रक्रियामा ।

बर्दिया अस्पतालमा करारमा कार्यरत कर्मचारीहरुको विवरण

क्र.सं.	नाम	पद	तह	कैफियत
१	डा. केशर चौधरी	मेडिकल अधिकृत	आठौं	दरबन्दी करार
२	डा. संजय महतो	मेडिकल अधिकृत	आठौं	दरबन्दी करार
३	डा. सुनिता भण्डारी	मेडिकल अधिकृत	आठौं	दरबन्दी करार
४	युवराज अधिकारी	फिजियोथेरापिष्ट	सातौं	दरबन्दी करार
५	बिशाल चन्द	ल्याब टेक्नोलोजिष्ट	सातौं	दरबन्दी करार
६	सिजर्ना अर्याल	नर्सिङ अधिकृत	सातौं	दरबन्दी करार
७	केशव न्यौपाने	मेडिकल रेकर्डर	पाचौं	दरबन्दी करार
८	अविनाश थारु	कम्प्यूटर अपरेटर	पाचौं	दरबन्दी करार
९	रोशन पोखरेल	डेण्टल हाईजिनिष्ट	पाचौं	दरबन्दी करार
१०	लाएबा राईन	स्टाफ नर्स	पाचौं	दरबन्दी करार
११	रेनिजा केसी.	स्टाफ नर्स	पाचौं	दरबन्दी करार
१२	एलिसा थारु	स्टाफ नर्स	पाचौं	दरबन्दी करार
१३	रन्जना थारु	स्टाफ नर्स	पाचौं	दरबन्दी करार
१४	मनिषा बस्नेत	स्टाफ नर्स	पाचौं	स्वा. निर्देशनालय करार

क्र.सं.	नाम	पद	तह	कैफियत
१५	कुस्मा शर्मा	स्टाफ नर्स	पाचौं	स्वा. निर्देशनालय करार
१६	श्रीया भण्डारी	स्टाफ नर्स	पाचौं	स्वा. निर्देशनालय करार
१७	सुरुची शर्मा	स्टाफ नर्स	पाचौं	स्वा. निर्देशनालय करार
१८	राम बहादुर चौधरी	अ.हे.ब.	चौथौं	दरबन्दी करार
१९	बसन्त चौधरी	हलुका सवारी चालक	श्रेणी विहीन	दरबन्दी करार
२०	सुमन्त कुमार थारु	कार्यालय सहायक	श्रेणी विहीन	दरबन्दी करार
२१	दिनेश चौधरी	कार्यालय सहायक	श्रेणी विहीन	दरबन्दी करार
२२	दिपक थारु	हेल्पर । स्विपर	श्रेणी विहीन	दरबन्दी करार
२३	राकेश राजवंशी	हेल्पर । स्विपर	श्रेणी विहीन	दरबन्दी करार
२४	रामपती थारु	हेल्पर । स्विपर	श्रेणी विहीन	दरबन्दी करार
२५	निशा श्रेष्ठ	हेल्पर । स्विपर	श्रेणी विहीन	दरबन्दी करार
२६	करुणा थापा	हेल्पर । स्विपर	श्रेणी विहीन	दरबन्दी करार
२७	संगिता थारु	हेल्पर । स्विपर	श्रेणी विहीन	दरबन्दी करार
२८	अशोक कुमार चौधरी	हेल्पर । स्विपर	श्रेणी विहीन	दरबन्दी करार
२९	अनरुद कुमार यादव	हेल्पर । स्विपर	श्रेणी विहीन	दरबन्दी करार
३०	निर्मला चौधरी	का.स.	श्रेणी विहीन	स्वा. निर्देशनालय करार
३१	शिवा रखाल	का.स.	श्रेणी विहीन	स्वा. निर्देशनालय करार
३२	डा. आरिफ तेली	मेडिकल अधिकृत	आठौं	छात्रवृत्ति करार
३३	डा. प्रमोद पथिक	मेडिकल अधिकृत	आठौं	छात्रवृत्ति करार

बर्दिया अस्पतालमा कार्यक्रम करारका कर्मचारीहरूको विवरण

क्र.सं.	नाम	पद	तह	कैफियत
१	डा. राम विश्वास राय	कन्सल्टेण्ट स्त्री तथा प्रसुती रोग विशेषज्ञ	नवौ	परिवार कल्याण MNH कार्यक्रम CEONC
२	डा. राजेन्द्र बसौला	मे.अ.	आठौ	परिवार कल्याण MNH कार्यक्रम SNCU
३	डा. अंकित ठाकुर	मे.अ.	आठौ	OCMC नर्सिङ तथा सामाजिक सुरक्षा कार्यक्रम
४	मबिन बोहरा	अ.व्य.अ.	सातौ	HMO कार्यक्रम
५	अनिल कुमार चौधरी	ल्याब टे.	पाँचौ	प्रादेशिक अस्पताल सुदृढिकरण प्रयोगशाला तथा रेडियो ईमेजिड निदान सहयोग कार्यक्रम
६	राजा राम बर्मा	एनेस्थेसिया सहायक,	पाँचौ	परिवार कल्याण MNH कार्यक्रम CEONC
७	शोभा खड्का	स्टाफ नर्स	पाँचौ	ART कार्यक्रम
८	निशा मैनाली	स्टाफ नर्स	पाँचौ	OCMC नर्सिङ तथा सामाजिक सुरक्षा कार्यक्रम
९	मुना भट्टराई	स्टाफ नर्स	पाँचौ	परिवार कल्याण MNH कार्यक्रम SNCU
१०	आशमा चौधरी	स्टाफ नर्स	पाँचौ	प्रादेशिक अस्पताल सुदृढिकरण SNCU कार्यक्रम
११	मीना परियार	स्टाफ नर्स	पाँचौ	परिवार कल्याण MNH कार्यक्रम SNCU
१२	संगीता थारु	स्टाफ नर्स	पाँचौ	प्रादेशिक अस्पताल सुदृढिकरण सिकलसेल तथा थालसेमिया कार्यक्रम
१३	यम कुमारी गुरू	रेडियोग्राफर	पाँचौ	प्रादेशिक अस्पताल सुदृढिकरण प्रयोगशाला तथा रेडियो ईमेजिड निदान सहयोग कार्यक्रम
१४	हेमन्त कुमार चौधरी	सहजकर्ता	चौथो	SSU कार्यक्रम

क्र.सं.	नाम	पद	तह	कैफियत
१५	जुनेद अहमद इद्रिसी	सहजकर्ता	चौथो	SSU कार्यक्रम
१६	अल्पना श्रेष्ठ	अ.न.मी.,	चौथो	प्रादेशिक अस्पताल सुदृढिकरण मातृशिशु स्वास्थ्य MCH कार्यक्रम
१७	शिरिष रेउले	अ.न.मी.,	चौथो	प्रादेशिक अस्पताल सुदृढिकरण मातृशिशु स्वास्थ्य MCH कार्यक्रम
१८	मुन्नी कूमारी चौधरी	हेल्पर-स्पिर (का.स.)	श्रेणी विहीन	फोहरमैला व्यवस्थापन कार्यक्रम

बर्दिया अस्पतालमा KIOCH Pen-Plus कार्यक्रमको कर्मचारीहरूको विवरण

क्र.सं.	नाम	पद	तह	कैफियत
१	सुरज सुजन बोहरा	फिल्ड अधिकृत	सातौं	KIOCH कार्यक्रम
२	डा. विराज गौतम	मेडिकल अधिकृत	आठौं	KIOCH कार्यक्रम
३	डा. नवल किशोर शाह	मेडिकल अधिकृत	आठौं	KIOCH कार्यक्रम
४	सविना गमुवा	हे.अ.	पाँचौं	KIOCH कार्यक्रम
५	निशा खड्का	स्टाफ नर्स	पाँचौं	KIOCH कार्यक्रम
६	दिपेन्द्र अधिकारी	ल्याव टे.	पाँचौं	KIOCH कार्यक्रम
७	सालु कुस्मी	स्टाफ नर्स	पाँचौं	KIOCH कार्यक्रम







अस्पताल विकास समिति र फार्मैसी तर्फ कार्यरत करार कर्मचारीहरू

क्र.सं.	नाम	पद	तह	कैफियत
१	सूचि मिश्रा	स्टाफ नर्स	पाँचौ	समिति करार
२	मनिषा अधिकारी	स्टाफ नर्स	पाँचौ	समिति करार
३	सृजना सूनार	स्टाफ नर्स	पाँचौ	समिति करार
४	ज्योती बूढाथोकी	स्टाफ नर्स	पाँचौ	समिति करार
५	पोषिका यादव	हे.अ.	पाँचौ	समिति करार
६	नेहा श्रीवास्तव	हे.अ.	पाँचौ	समिति करार
७	ऋतू ताम्राकार	हे.अ.	पाँचौ	समिति करार
८	रुपेन्द्र सोनकर	हे.अ.	पाँचौ	समिति करार
९	विनिता शर्मा	रेडियोग्राफर	पाँचौ	समिति करार
१०	रुविना शेष	अ.न.मी.,	चौथो	समिति करार
११	समिक्षा चौधरी	अ.न.मी.,	चौथो	समिति करार
१२	गया प्रसाद चौधरी	अ.हे.ब.	चौथो	समिति करार
१३	पुनम कुमारी वि.क.	अ.हे.ब.	चौथो	समिति करार
१४	अरुणा थारु	अ.हे.ब.	चौथो	समिति करार
१५	बैकूण्ठ यादव	अ.हे.ब.	चौथो	समिति करार
१६	पप्पु यादव	अ.हे.ब.	चौथो	समिति करार
१७	अर्जून कुमार चौधरी	अ.हे.ब.	चौथो	समिति करार
१८	पवित्रा खड्का	ल्याब असिस्टेण्ट	चौथो	समिति करार
१९	नारायण जि.सी.	ल्याब असिस्टेण्ट	चौथो	समिति करार
२०	भिम कुमार चौधरी	ल्याब असिस्टेण्ट	चौथो	समिति करार
२१	सूजाता सिंखडा	कार्यालय सहायक	चौथो	समिति करार
२२	शिव नारायण चौधरी	कार्यालय सहायक	चौथो	समिति करार
२३	प्रदिप गोडिया	कार्यालय सहायक	चौथो	समिति करार
२४	अनिता थारु	कार्यालय सहायक	चौथो	समिति करार
२५	मनिराज थारु	कार्यालय सहायक	चौथो	समिति करार
२६	श्याम प्रसाद चौधरी	एम्बूलेन्स चालक	श्रेणी विहीन	समिति करार
२७	किरण प्रसाद कुर्मी	एम्बूलेन्स चालक	श्रेणी विहीन	समिति करार
२८	बालकृष्ण चौधरी	सूरक्षागार्ड । का.स.	श्रेणी विहीन	समिति करार
२९	शालिकराम चौधरी	सूरक्षागार्ड । का.स.	श्रेणी विहीन	समिति करार
३०	विक्रम राना	सूरक्षागार्ड । का.स.	श्रेणी विहीन	समिति करार

क्र.सं.	नाम	पद	तह	कैफियत
३१	कमला सुनार	हेल्पर(का.स.)	श्रेणी विहीन	समिति करार
३२	गुरुनाथ चौधरी	हेल्पर(का.स.)	श्रेणी विहीन	समिति करार
३३	बोध कुमारी गौतम	हेल्पर(का.स.)	श्रेणी विहीन	समिति करार
३४	तारा बूढाथोकी	हेल्पर(का.स.)	श्रेणी विहीन	समिति करार
३५	भागी राम थारु	हेल्पर(का.स.)	श्रेणी विहीन	समिति करार
३६	सिर्जना थारु (पूरानो)	हेल्पर(का.स.)	श्रेणी विहीन	समिति करार
३७	मन्जु खनाल	हेल्पर(का.स.)	श्रेणी विहीन	समिति करार
३८	ठकेन्द्र वि.क.	हेल्पर(का.स.)	श्रेणी विहीन	समिति करार
३९	रवि थारु	हेल्पर(का.स.)	श्रेणी विहीन	समिति करार
४०	सानु धोवी	हेल्पर(का.स.)	श्रेणी विहीन	समिति करार
४१	कमला शर्मा	हेल्पर(का.स.)	श्रेणी विहीन	समिति करार
४२	गोरे थारु	प्लम्बर, इलेक्ट्रेसियन(का.स)	श्रेणी विहीन	समिति करार
४३	अमृत बाल्मिकी	स्विपर	श्रेणी विहीन	समिति करार
४४	पूजा बाल्मिकी	स्विपर	श्रेणी विहीन	समिति नियमित ज्यालादारी
४५	छोटु बाल्मिकी	स्विपर	श्रेणी विहीन	समिति नियमित ज्यालादारी
४६	आकाश बाल्मिकी	हेल्पर(का.स.)	श्रेणी विहीन	समिति करार
४७	शान्ता कु. चौधरी	हेल्पर(का.स.)	श्रेणी विहीन	समिति करार
४८	अस्मिता थारु	धोवी	श्रेणी विहीन	समिति करार
४९	लक्ष्मी कार्की	हेल्पर(का.स.)	श्रेणी विहीन	समिति करार
५०	मीना परियार	हेल्पर(का.स.)	श्रेणी विहीन	समिति करार
५१	सिर्जना थारु(नया)	हेल्पर(का.स.)	श्रेणी विहीन	समिति करार
५२	रुपा खडका	हेल्पर(का.स.)	श्रेणी विहीन	समिति करार
५३	अरुण चौधरी	हेल्पर(का.स.)	श्रेणी विहीन	समिति करार
५४	विशाल अधिकारी	फार्मसी अधिकृत	सातौं	समिति करार । अस्पताल फार्मसी
५५	राधेश्याम चौधरी	फार्मसी सहायक	पाँचौं	समिति करार । अस्पताल फार्मसी
५६	प्रतीक गुप्ता	फार्मसी सहायक	पाँचौं	समिति करार । अस्पताल फार्मसी
५७	रन्जित थारु	फार्मसी सहायक	पाँचौं	समिति करार । अस्पताल फार्मसी

क्र.सं.	नाम	पद	तह	कैफियत
५८	विवेक रिजाल	हे.अ.	पाँचौ	समिति करार । अस्पताल फार्मॅसी
५९	अजित चौधरी	हे.अ.	पाँचौ	समिति करार । अस्पताल फार्मॅसी
६०	विमला देवी बस्नेत	हे.अ.	पाँचौ	समिति करार । अस्पताल फार्मॅसी
६१	रविना एल.जी.सुनार	हेल्पर□स्पिर (का.स.)	श्रेणी विहीन	समिति करार । अस्पताल फार्मॅसी
६२	डा.विजय उपाध्याय	क. सर्जन	नवौ	गु. न. पा. सहयोग
६३	दूर्गेश यादव	ल्याब असिस्टेण्ट	चौथो	गु. न. पा. सहयोग

हामीलाई सम्पर्क गर्नुहोस :

	प्रशासनको फोन नं. : ०८४-४२११७७
	रिसेप्सन र इमरजेन्सी फाँटको फोन नं. : ०८४-४२०३०९
	इण्डोर र जनरल वार्डको फोन नं. : ०८४-४२०१८८
	ओ.सि.एम.सि. फाँटको फोन नं. : ०८४-४२०००६
	डाईलाईसिस फाँटको फोन नं. : ०८४-४२०३६४
	सामाजिक सेवाएकाइ फाँटको फोन नं. : ०८४-४२००८६

अस्पतालको मोवाइल सम्पर्क :

①	अस्पताल प्रमुख :	९८५८०३२१७७
①	डिउटी डाक्टर :-	९८५८०३८१४३
①	प्रशासन डियुटी :-	९८५८०३८१४२
①	इण्डोर ईन्चार्ज :-	९८५८०३८२३०
①	इमरजेन्सी ईन्चार्ज :-	९८५८०३८२३३
①	लेखा :-	९८५८०३८१४१
①	सुचना अधिकारी :-	९८५८०३८२११
①	सुरक्षा डियुटी :-	९८५८०३८१४४
①	सामाजिक सेवा ईकाइ :-	९८५८०३८१४५
①	ओ.टी. ईन्चार्ज :	९८५८०४०६६९
①	ल्याबईन्चार्ज :	९८५८०४०६६८
①	फार्मसी ईन्चार्ज :	९८५८०४०६७१
①	एक्स-रे ईन्चार्ज :	९८५८०४०६७०

✉ ई-मेल ठेगाना : bardiyahospital@gmail.com

आधिकारीक फेस बुक खाता : <https://www.facebook.com/bardiya.hospital.33>

वेवसाइट: bardiyahospital.gov.np



आ.व. २०१९/०८० को MSS कार्यक्रम



आ.व. २०८०/८१ को सामाजिक परिक्षण कार्यक्रम



Ventilator सहित SNCU सेवा



KMC Care



EWARS अभिमुखिकरण कार्यक्रम



**KIOCH संग सम्मौता
(PEN Plus Program)**



Laundry शाखा



**बर्दिया अस्पतालका ब. मे. सु. र अधक्ष्यका
साथमा अस्पताल नरसिंग टिम**



**बलरोग विशेषज्ञ
नवजातशिशु चेकजाँच गर्दै**



आ.व. २०७८।०७९ प्रदेश स्तरीय वार्षिक समीक्षा कार्यक्रम



प्रदेश सेवा सर्मपण पदकग्रहण गर्नु हुँदै ब.मे.सु. सुभास पाण्डेय



आ.व. २०७६/०७७ प्रदेशमा बर्दिया अस्पतालले प्रथम स्थान हासील गरे बाफतवार्षिक समीक्षामा सम्मान ग्रहण गर्नु हुँदै ब.मे.सु. सुभास पाण्डेय



आ.व. २०७७/०७८ प्रदेशमा बर्दिया अस्पतालले प्रथम स्थान हासील गरे बाफतवार्षिक समीक्षामा सम्मान ग्रहण गर्नु हुँदै ब.मे.सु. सुभास पाण्डेय



२०७९ सालको प्रवल जनसेवाश्री द्वारा विभूषित ब.मे.सु. डा. सुभाष पाण्डेय



स्वास्थ्य खबर हेल्थ अवार्ड २०८० ग्रहण गर्दै बालरोग विशेषज्ञ डा. विश्वनाथ कुमार शाह



प्रहरी प्रमुखलाई स्वागत



प्र.जि.अ लाई स्वागत



शववाहन गु.न.पा. द्वारा सहयोग



नव निर्मित चिकित्सक आवासिय भवन



बार्षिक समिक्षा गोष्ठी २०७९/०८०



वनभोज कार्यक्रम २०७९



विश्व फार्मेसिस्ट दिवस २०८०